

Rapport de mission de repérage des matériaux et produits contenant de l'amiante avant réalisation de travaux

R. 4412-97 modifié par le décret 2012-639 du 4 mai 2012
Norme NF X 46-020

64 RUE DES MARJOLAINES LGT 1

77400 DAMPMART





A \ INFORMATIONS GENERALES

A.1 \ DESIGNATION DU BÂTIMENT

Nature du bâtiment :	LOGEMENTS COLLECTIFS	Adresse :	64 RUE DES MARJOLAINES LGT 1 77400 DAMPMART
Cat. Du bâtiment :		Bâtiment :	
Etage :		Porte :	
Ref Cadastrale :	NC	Propriété de :	OPH77 10 AVENUE CHARLES PEGUY 77000 MELUN

A.2 \ DESIGNATION DU DONNEUR D'ORDRE

Nom :	OPH77	Documents remis :	
Adresse :	10 AVENUE CHARLES PEGUY 77000 MELUN	Moyens mis à disposition :	

A.3 \ EXECUTION DE LA MISSION

RAPPORT N° :	61LAA0101	Laboratoire d'Analyses :	ITGA
Repérage réalisé le :	16/02/2018	Adresse laboratoire :	3 RUE ARMAND HERPIN LACROIX - CS 46537 35065 RENNES CEDEX
Accompagnateur :		Numéro d'accréditation :	1-5967
Par :	Mickaël JULIEN	Organisme d'assurance professionnelle :	ALLIANZ
N° certificat :	CPDI 4129	Adresse assurance :	Direction Opérations Entreprises 5C Esplanade Charles de Gaulle 33081 BORDEAUX CEDEX
Date d'obtention :	01/01/2017	N° de contrat d'assurance :	55832566
Organisme certificateur	I.CERT Parc Edonia - Bâtiment G - Rue de la Terre Victoria - 35760 SAINT-GREGOIRE	Date de validité :	31/12/2018

B \ CACHET DU DIAGNOSTIQUEUR

FAIT LE 27/02/2018

Cabinet : EXPERT HABITAT & INDUSTRIE INGENIERIE

Nom du responsable : **DEMOULIN Frédéric**

Nom du diagnostiqueur : **Mickaël JULIEN**



C\ SOMMAIRE

Table des matières

A \ INFORMATIONS GENERALES	3
A.1 \ DESIGNATION DU BÂTIMENT	3
A.2 \ DESIGNATION DU DONNEUR D'ORDRE	3
A.3 \ EXECUTION DE LA MISSION.....	3
B \ CACHET DU DIAGNOSTIQUEUR	3
C \ SOMMAIRE	4
D \ CONCLUSIONS	5
E \ PROGRAMME DE REPERAGE	12
F \ CONDITIONS DE REALISATION DU REPERAGE	15
G \ RAPPORTS PRECEDENTS.....	15
H \ RESULTATS DETAILLES DU REPERAGE	16
ANNEXE 1 – PHOTOS DES ELEMENTS AMIANTES ET/OU NON AMIANTES.....	39
ANNEXE 3 – PROCES VERBAUX D'ANALYSES.....	56
ATTESTATION(S).....	60
CERTIFICAT DE COMPETENCES	61

D\ CONCLUSIONS

Dans le cadre de la mission décrite en tête de rapport, il a été repéré des matériaux et produits contenant de l'amiante

PIECE	ETAGE	ELEMENTS	DESCRIPTIF LABORATOIRE	REPERAGE	Echantillon	METHODE	ETAT	RESULTAT
Placard 1		Colle	Colle bitumineuse noire + ragréage gris non séparable + sous couche de ragréage blanche non séparable	Sol	61LAA0101P013	RESULTAT ANALYSE	DEGRADATION PARTIELLE	Fr1:Amiante détecté (Chrysotile)
Séjour		Dalle de sol	Dalle dure cassante beige	Sol	61LAA0101P016	RESULTAT ANALYSE	BON ETAT	Fr1:Amiante détecté (Chrysotile)
Séjour		Dalle de sol	Colle bitumineuse noire + ragréage gris non séparable	Sol	61LAA0101P016	RESULTAT ANALYSE	BON ETAT	Fr2:Amiante détecté (Chrysotile)
Chambre 1		Revêtement souple	Colle bitumineuse noire + ragréage gris non séparable + sous couche de ragréage blanche non séparable + matériau compact beige non séparable	Sol	61LAA0101P001	RESULTAT ANALYSE	BON ETAT	Fr2:Amiante détecté (Chrysotile)
Chambre 3		Revêtement souple	Colle bitumineuse noire + ragréage gris non séparable	Sol	61LAA0101P005	RESULTAT ANALYSE	BON ETAT	Fr2:Amiante détecté (Chrysotile)

PIECE	ETAGE	ELEMENTS	DESCRIPTIF LABORATOIRE	REPERAGE	Echantillon	METHODE	ETAT	RESULTAT
Débarras		Dalle de sol	Colle polymère incolore non séparable + colle bitumineuse noire + ragréage gris non séparable	Sol	61LAA0101P006	RESULTAT ANALYSE	BON ETAT	Fr2:Amiante détecté (Chrysotile)
Salle de bains		Dalle de sol	Colle bitumineuse noire + ragréage gris en vrac non séparable	Sol	61LAA0101P007	RESULTAT ANALYSE	BON ETAT	Fr2:Amiante détecté (Chrysotile)
Salle de bains		Faïence 1	Colle grise	Mur D	61LAA0101P009	RESULTAT ANALYSE	BON ETAT	Fr2:Présence de fibres d'amiante (*)
WC		Dalle de sol	Colle polymère jaune non séparable + colle bitumineuse noire + ragréage gris non séparable	Sol	61LAA0101P012	RESULTAT ANALYSE	BON ETAT	Fr2:Amiante détecté (Chrysotile)
WC		Dalle de sol	Dalle dure cassante noire	Sol	61LAA0101P012	RESULTAT ANALYSE	BON ETAT	Fr3:Amiante détecté (Chrysotile)
Entrée		Dalle de sol	Dalle dure cassante noire	Sol	61LAA0101P014	RESULTAT ANALYSE	BON ETAT	Fr2:Amiante détecté (Chrysotile)
Entrée		Dalle de sol	Colle polymère jaune non séparable + colle bitumineuse noire + ragréage gris non séparable	Sol	61LAA0101P014	RESULTAT ANALYSE	BON ETAT	Fr3:Amiante détecté (Chrysotile)
Cuisine		Revêtement souple	Colle bitumineuse noire + ragréage gris non séparable	Sol	61LAA0101P018	RESULTAT ANALYSE	BON ETAT	Fr2:Amiante détecté (Chrysotile)

PIECE	ETAGE	ELEMENTS	DESRIPTIF LABORATOIRE	REPERAGE	Echantillon	METHODE	ETAT	RESULTAT
Placard 1		Colle	Colle bitumineuse noire + ragréage gris non séparable + sous couche de ragréage blanche non séparable	Sol	61LAA0101P013	ZSO	DEGRADATION PARTIELLE	Fr1:Amiante détecté (Chrysotile)
WC		Colle	Colle bitumineuse noire + ragréage gris non séparable + sous couche de ragréage blanche non séparable	Sol	61LAA0101P013	ZSO	DEGRADATION PARTIELLE	Fr1:Amiante détecté (Chrysotile)
Salle de bains		Colle	Colle bitumineuse noire + ragréage gris non séparable + sous couche de ragréage blanche non séparable	Sol	61LAA0101P013	ZSO	DEGRADATION PARTIELLE	Fr1:Amiante détecté (Chrysotile)
Séjour		Dalle de sol	Dalle dure cassante beige	Sol	61LAA0101P016	ZSO	BON ETAT	Fr1:Amiante détecté (Chrysotile)
Séjour		Dalle de sol	Colle bitumineuse noire + ragréage gris non séparable	Sol	61LAA0101P016	ZSO	BON ETAT	Fr2:Amiante détecté (Chrysotile)
Chambre 1		Revêtement souple	Colle bitumineuse noire + ragréage gris non séparable + sous couche de ragréage blanche non séparable + matériau compact beige non séparable	Sol	61LAA0101P001	ZSO	BON ETAT	Fr2:Amiante détecté (Chrysotile)

PIECE	ETAGE	ELEMENTS	DESCRIPTIF LABORATOIRE	REPERAGE	Echantillon	METHODE	ETAT	RESULTAT
Cuisine		Revêtement souple	Colle bitumineuse noire + ragréage gris non séparable	Sol	61LAA0101P005	ZSO	BON ETAT	Fr2:Amiante détecté (Chrysotile)
WC		Revêtement souple	Colle bitumineuse noire + ragréage gris non séparable	Sol	61LAA0101P005	ZSO	BON ETAT	Fr2:Amiante détecté (Chrysotile)
Salle de bains		Revêtement souple	Colle bitumineuse noire + ragréage gris non séparable	Sol	61LAA0101P005	ZSO	BON ETAT	Fr2:Amiante détecté (Chrysotile)
Chambre 3		Revêtement souple	Colle bitumineuse noire + ragréage gris non séparable	Sol	61LAA0101P005	ZSO	BON ETAT	Fr2:Amiante détecté (Chrysotile)
Chambre 2		Revêtement souple	Colle bitumineuse noire + ragréage gris non séparable	Sol	61LAA0101P005	ZSO	BON ETAT	Fr2:Amiante détecté (Chrysotile)
Débarras		Dalle de sol	Colle polymère incolore non séparable + colle bitumineuse noire + ragréage gris non séparable	Sol	61LAA0101P006	ZSO	BON ETAT	Fr2:Amiante détecté (Chrysotile)
Salle de bains		Dalle de sol	Colle polymère incolore non séparable + colle bitumineuse noire + ragréage gris non séparable	Sol	61LAA0101P006	ZSO	BON ETAT	Fr2:Amiante détecté (Chrysotile)
Salle de bains		Dalle de sol	Colle bitumineuse noire + ragréage gris en vrac non séparable	Sol	61LAA0101P007	ZSO	BON ETAT	Fr2:Amiante détecté (Chrysotile)

PIECE	ETAGE	ELEMENTS	DESCRIPTIF LABORATOIRE	REPERAGE	Echantillon	METHODE	ETAT	RESULTAT
WC		Dalle de sol	Colle polymère jaune non séparable + colle bitumineuse noire + ragréage gris non séparable	Sol	61LAA0101P01 2	ZSO	BON ETAT	Fr2:Amiante détecté (Chrysotile)
WC		Dalle de sol	Dalle dure cassante noire	Sol	61LAA0101P01 2	ZSO	BON ETAT	Fr3:Amiante détecté (Chrysotile)
Entrée		Dalle de sol	Dalle dure cassante noire	Sol	61LAA0101P01 4	ZSO	BON ETAT	Fr2:Amiante détecté (Chrysotile)
Entrée		Dalle de sol	Colle polymère jaune non séparable + colle bitumineuse noire + ragréage gris non séparable	Sol	61LAA0101P01 4	ZSO	BON ETAT	Fr3:Amiante détecté (Chrysotile)
Cuisine		Dalle de sol	Dalle dure cassante noire	Sol	61LAA0101P01 4	ZSO	BON ETAT	Fr2:Amiante détecté (Chrysotile)
Cuisine		Dalle de sol	Colle polymère jaune non séparable + colle bitumineuse noire + ragréage gris non séparable	Sol	61LAA0101P01 4	ZSO	BON ETAT	Fr3:Amiante détecté (Chrysotile)
Dégagement		Dalle de sol	Dalle dure cassante noire	Sol	61LAA0101P01 4	ZSO	BON ETAT	Fr2:Amiante détecté (Chrysotile)
Dégagement		Dalle de sol	Colle polymère jaune non séparable + colle bitumineuse noire + ragréage gris non séparable	Sol	61LAA0101P01 4	ZSO	BON ETAT	Fr3:Amiante détecté (Chrysotile)

PIECE	ETAG E	ELEMENT S	DESCRIPTIF LABORATOIR E	REPERAG E	Echantillon	METHOD E	ETAT	RESULTAT
Cuisine		Revêtement souple	Colle bitumineuse noire + ragréage gris non séparable	Sol	61LAA0101P018	ZSO	BON ETAT	Fr2:Amiante détecté (Chrysotile)
Entrée		Faïence 1	Colle grise	Mur A	61LAA0101P009	ZSO	BON ETAT	Fr2:Présence de fibres d'amiante (*)
Entrée		Faïence 1	Colle grise	Mur B	61LAA0101P009	ZSO	BON ETAT	Fr2:Présence de fibres d'amiante (*)
Entrée		Faïence 1	Colle grise	Mur C	61LAA0101P009	ZSO	BON ETAT	Fr2:Présence de fibres d'amiante (*)
Placard 1		Faïence 1	Colle grise	Mur A	61LAA0101P009	ZSO	BON ETAT	Fr2:Présence de fibres d'amiante (*)
Placard 1		Faïence 1	Colle grise	Mur B	61LAA0101P009	ZSO	BON ETAT	Fr2:Présence de fibres d'amiante (*)
Placard 1		Faïence 1	Colle grise	Mur D	61LAA0101P009	ZSO	BON ETAT	Fr2:Présence de fibres d'amiante (*)
Débarras		Faïence 1	Colle grise	Mur B	61LAA0101P009	ZSO	BON ETAT	Fr2:Présence de fibres d'amiante (*)
Débarras		Faïence 1	Colle grise	Mur C	61LAA0101P009	ZSO	BON ETAT	Fr2:Présence de fibres d'amiante (*)
Débarras		Faïence 1	Colle grise	Mur D	61LAA0101P009	ZSO	BON ETAT	Fr2:Présence de fibres d'amiante (*)
Débarras		Faïence 1	Colle grise	Mur E	61LAA0101P009	ZSO	BON ETAT	Fr2:Présence de fibres d'amiante (*)

PIECE	ETAGE	ELEMENTS	DESCRIPTIF LABORATOIRE	REPERAGE	Echantillon	METHODE	ETAT	RESULTAT
Débarras		Faïence 1	Colle grise	Mur F	61LAA0101P009	ZSO	BON ETAT	Fr2:Présence de fibres d'amiante (*)
Salle de bains		Faïence 1	Colle grise	Mur A	61LAA0101P009	ZSO	BON ETAT	Fr2:Présence de fibres d'amiante (*)
Salle de bains		Faïence 1	Colle grise	Mur B	61LAA0101P009	ZSO	BON ETAT	Fr2:Présence de fibres d'amiante (*)
Salle de bains		Faïence 1	Colle grise	Mur D	61LAA0101P009	ZSO	BON ETAT	Fr2:Présence de fibres d'amiante (*)
Dégagement		Faïence 1	Colle grise	Mur A	61LAA0101P009	ZSO	BON ETAT	Fr2:Présence de fibres d'amiante (*)
Dégagement		Faïence 1	Colle grise	Mur C	61LAA0101P009	ZSO	BON ETAT	Fr2:Présence de fibres d'amiante (*)
Dégagement		Faïence 1	Colle grise	Mur D	61LAA0101P009	ZSO	BON ETAT	Fr2:Présence de fibres d'amiante (*)
Dégagement		Faïence 1	Colle grise	Mur E	61LAA0101P009	ZSO	BON ETAT	Fr2:Présence de fibres d'amiante (*)
Dégagement		Faïence 1	Colle grise	Mur F	61LAA0101P009	ZSO	BON ETAT	Fr2:Présence de fibres d'amiante (*)
Chambre 3		Faïence 1	Colle grise	Mur D	61LAA0101P009	ZSO	BON ETAT	Fr2:Présence de fibres d'amiante (*)
Chambre 2		Faïence 1	Colle grise	Mur A	61LAA0101P009	ZSO	BON ETAT	Fr2:Présence de fibres d'amiante (*)
Chambre 2		Faïence 1	Colle grise	Mur C	61LAA0101P009	ZSO	BON ETAT	Fr2:Présence de fibres d'amiante (*)

PIECE	ETAGE	ELEMENTS	DESCRIPTIF LABORATOIRE	REPERAGE	Echantillon	METHODE	ETAT	RESULTAT
Chambre 2		Faïence 1	Colle grise	Mur D	61LAA0101P009	ZSO	BON ETAT	Fr2:Présence de fibres d'amiante (*)
Chambre 1		Faïence 1	Colle grise	Mur D	61LAA0101P009	ZSO	BON ETAT	Fr2:Présence de fibres d'amiante (*)
Chambre 1		Faïence 1	Colle grise	Mur E	61LAA0101P009	ZSO	BON ETAT	Fr2:Présence de fibres d'amiante (*)
Chambre 1		Faïence 1	Colle grise	Mur F	61LAA0101P009	ZSO	BON ETAT	Fr2:Présence de fibres d'amiante (*)
Cellier		Faïence 1	Colle grise	Mur C	61LAA0101P009	ZSO	BON ETAT	Fr2:Présence de fibres d'amiante (*)
Cellier		Faïence 1	Colle grise	Mur D	61LAA0101P009	ZSO	BON ETAT	Fr2:Présence de fibres d'amiante (*)
Cellier		Faïence 1	Colle grise	Mur H	61LAA0101P009	ZSO	BON ETAT	Fr2:Présence de fibres d'amiante (*)

ZSO : Zone de Similitude d'Ouvrage

Liste des locaux non visités concernés par les travaux et justification

PIECE	ETAGE	STATUT DE VISITE
NEANT		

Liste des éléments non inspectés et justification

PIECE	ETAGE	ELEMENTS	REPERAGE	RESULTAT
NEANT				

E \ PROGRAMME DE REPERAGE

PIECES CONCERNEES	PERIMETRE DU REPERAGE	REPERAGE	TRAVAUX	ELEMENTS	Echantillonnage	REMARQUES PARTICULIERES
	LOGEMENTS COLLECTIFS		Selon BT			

OFFICE PUBLIC DE L'HABITAT 77		PAGE N° 1
NOM ET ADRESSE DE L'EXPÉDITEUR OFFICE PUBLIC DE L'HABITAT 77 AGENCE DE CHAMPS SUR MARNE 24 Cours des 2 Parcs 77420 CHAMPS SUR MARNE Tél : 01.64.68.27.55 Fax : 01.64.68.47.47 Siret : 27770001900015		BON DE TRAVAUX N° 2018 2604 EXPERT HABITAT INGENIERIE 21 RUE D'ALBERT 62450 AVESNES LES BAPAUME Téléphone 0321734144
Réf. fournisseur F / 5149 Marché n° 2017 4475 1 Provenance CHAMPS SUR MARNE Objet DIVERS	ÉMETTEUR DILMI REZK Service CHAMPS Techniciens Programme 61 DAMPMART (SOUVATS- MARJOLAINES) Tranche 1 Ensemble E000 Escalier AA Étage 01 Logement 1 Module 61LAA0101 Retrait des clés CHEZ LE GARDIEN	
LOCALISATION ADRESSE MME DERLON JOCELYNE 64 RUE DES MARJOLAINES 77400 DAMPMART Tél. personnel 0961206779		

DÉLAI D'EXECUTION 2 JOURS **PÉRIODE DU** 12-02-2018 AU 13-02-2018

ARTICLE	DÉSIGNATION	QUANTITÉ	PRIX UNITAIRE H.T.	TOTAL H.T.
AM146	REPERAGE AMIANTE AVANT TVX - TVX	1,00	5,00	5,00
AM173	D'ENTRETIEN OU REPARATIONS - ENTRE 11 ET ANALYSE EN LABORATOIRE - ANALYSE MET ANALYSE DE 1 A 10 PRELEVEMENTS ISSUS	10,00	48,00	480,00
TOTAL H.T.				485,00
H.T. ACTUALISE				
COEFFICIENT REGIONAL				
RABAIS				
TOTAL H.T.				
T.V.A. 20,00 %				97,00
TOTAL T.T.C.				582,00

ELS
 BLANCHIMENT COMPLET
 REFECTION COMPLET
 06.86.40.91.11

AFFECTATION BUDGETAIRE		CODES STRUCTURE ET SCHEMA : TECHNI			MONTANT T.T.C.
CODE BUDGET	RUBRIQUE	INSTANCES	LIBELLE DU POSTE BUDGETAIRE		
1 HONAMIA	A760	CH	SC HONORAIRES DIAG AMIANTE		582,00

AFFECTATION ANALYTIQUE		RÉFÉRENCES PATRIMOINE	RÉFÉRENCES OCCUPANT	MONTANT T.T.C.
CODE BUDGET				
1 HONAMIA		61 1 E000 AA 61LAA0101	L 27381 DERLON JOCELYNE	582,00

Voir en page 2 la suite du BON DE TRAVAUX N° 2018 2604

EXEMPLAIRE À JOINDRE OBLIGATOIREMENT À LA FACTURE

ELEMENTS A SONDER OU A ANALYSER NON PRESENTS:

F \ CONDITIONS DE REALISATION DU REPERAGE

Le repérage amiante avant travaux, contient les informations sur la présence d'amiante dans les matériaux et produits du bâtiment afin d'informer les intervenants réalisant des activités ou interventions sur des matériaux et/ou équipements susceptibles de libérer des fibres d'amiante selon la liste citée dans le cadre E.

Il consiste à identifier et localiser, par inspections visuelles et investigations approfondies pouvant être destructives, l'ensemble des matériaux et produits contenant de l'amiante incorporés ou faisant indissociablement corps avec les locaux et les zones de l'immeuble objet des travaux.

Lorsque l'absence de marquages spécifiques ou de documents ne permet pas à l'opérateur de repérage d'attester de la présence ou de la non présence d'amiante dans les matériaux et produits, des prélèvements seront effectués afin de déterminer par analyse la présence ou non d'amiante.

Procédures de prélèvement :

Les prélèvements sur des matériaux ou produits susceptibles de contenir de l'amiante sont réalisés en vertu des dispositions du Code du Travail.

Le matériel de prélèvement est adapté à l'opération à réaliser afin de générer le minimum de poussières. Dans le cas où une émission de poussières est prévisible, le matériau ou produit est mouillé à l'eau à l'endroit du prélèvement (sauf risque électrique) et, si nécessaire, une protection est mise en place au sol ; de même, le point de prélèvement est stabilisé après l'opération (pulvérisation de vernis ou de laque, par exemple).

Pour chaque prélèvement, des outils propres et des gants à usage unique sont utilisés afin d'éliminer tout risque de contamination croisée. Dans tous les cas, les équipements de protection individuelle sont à usage unique.

L'accès à la zone à risque (sphère de 1 à 2 mètres autour du point de prélèvement) est interdit pendant l'opération. Si l'accompagnateur doit s'y tenir, il porte les mêmes équipements de protection individuelle que l'opérateur de repérage.

L'échantillon est immédiatement conditionné, après son prélèvement, dans un double emballage individuel étanche.

Les informations sur toutes les conditions existantes au moment du prélèvement susceptible d'influencer l'interprétation des résultats des analyses (environnement du matériau, contamination éventuelle, etc.) seront, le cas échéant, mentionnées dans la fiche d'identification et de cotation en annexe.

Sens du repérage pour évaluer un local :



G \ RAPPORTS PRECEDENTS

NEANT

H \ RESULTATS DETAILLES DU REPERAGE

LISTE DES LOCAUX / PARTIES D'IMMEUBLE VISITEES/NON VISITEES CONCERNEES PAR LES TRAVAUX ET JUSTIFICATION

PIECE	ETAGE	JUSTIFICATION	VISITE	TRAVAUX
Entrée			OUI	CONCERNEE
Placard 1			OUI	CONCERNEE
Cuisine			OUI	CONCERNEE
WC			OUI	CONCERNEE
Débarras			OUI	CONCERNEE
Gaine technique			OUI	CONCERNEE
Salle de bains			OUI	CONCERNEE
Dégagement			OUI	CONCERNEE
Chambre 3			OUI	CONCERNEE
Chambre 2			OUI	CONCERNEE
Chambre 1			OUI	CONCERNEE
Cellier			OUI	CONCERNEE
Gaines vide-ordures			OUI	CONCERNEE
Séjour			OUI	CONCERNEE
Balcon			OUI	CONCERNEE

DESCRIPTION DES REVETEMENTS EN PLACE AU JOUR DE LA VISITE

PIECE	MUR1	MUR2	MUR3	MUR4	PLANCHER BAS	PLANCHER HAUT	PORTES	FENETRE1	FENETRE2
Entrée	Brique / Enduit	Béton			Dalle de sol	Enduit	METALLIQUE		
Placard 1	Brique / Enduit	Béton			Dalle de sol	Enduit	BOIS		
Cuisine	Béton	Brique / Enduit			Sol souple	Enduit	BOIS	PVC	
WC	Brique / Enduit	Béton			Dalle de sol	Enduit	BOIS		
Débarras	Béton	Brique / Enduit			Dalle de sol	Enduit	BOIS		
Gaine technique									
Salle de bains	Brique / Enduit	Béton			Dalle de sol	Enduit	BOIS	BOIS	

PIECE	MUR1	MUR2	MUR3	MUR4	PLANCHER BAS	PLANCHER HAUT	PORTES	FENETRE1	FENETRE2
Dégagement	Brique / Enduit	Béton			Dalle de sol	Enduit	BOIS		
Chambre 3	Béton	Brique / Enduit			Sol souple	Enduit	BOIS	PVC	
Chambre 2	Brique / Enduit	Béton			Sol souple	Enduit	BOIS	PVC	
Chambre 1	Béton	Brique / Enduit			Sol souple	Enduit	BOIS	PVC	
Cellier	Béton	Brique / Enduit			Peinture	Enduit	BOIS	PVC	BOIS
Gaines vide-ordures									
Séjour	Béton				Dalle de sol	Enduit	BOIS	PVC	
Balcon	Béton					Enduit	PVC	PVC	

LA LISTE DES MATERIAUX OU PRODUITS CONTENANT DE L'AMIANTE, SUR ZONE DE SIMILITUDE D'OUVRAGE ET SUR JUGEMENT PERSONNEL

PIECE	ETAGE	ELEMENTS	DESCRIPTIF LABORATOIRE	Echantillon	REPERAGE	ETAT	RESULTAT	METHODE
Placard 1		Colle	Colle bitumineuse noire + ragréage gris non séparable + sous couche de ragréage blanche non séparable	61LAA0101P013	Sol	DEGRADATION PARTIELLE	Fr1:Amiante détecté (Chrysotile)	ZSO
WC		Colle	Colle bitumineuse noire + ragréage gris non séparable + sous couche de ragréage blanche non séparable	61LAA0101P013	Sol	DEGRADATION PARTIELLE	Fr1:Amiante détecté (Chrysotile)	ZSO

PIECE	ETAG E	ELEMENT S	DESCRIPTIF LABORATOIR E	Echantillon	REPERAG E	ETAT	RESULTAT	METHOD E
Salle de bains		Colle	Colle bitumineuse noire + ragréage gris non séparable + sous couche de ragréage blanche non séparable	61LAA0101P013	Sol	DEGRADATION PARTIELLE	Fr1:Amiante détecté (Chrysotile)	ZSO
Séjour		Dalle de sol	Dalle dure cassante beige	61LAA0101P016	Sol	BON ETAT	Fr1:Amiante détecté (Chrysotile)	ZSO
Séjour		Dalle de sol	Colle bitumineuse noire + ragréage gris non séparable	61LAA0101P016	Sol	BON ETAT	Fr2:Amiante détecté (Chrysotile)	ZSO
Chambre 1		Revêtement souple	Colle bitumineuse noire + ragréage gris non séparable + sous couche de ragréage blanche non séparable + matériau compact beige non séparable	61LAA0101P001	Sol	BON ETAT	Fr2:Amiante détecté (Chrysotile)	ZSO
Cuisine		Revêtement souple	Colle bitumineuse noire + ragréage gris non séparable	61LAA0101P005	Sol	BON ETAT	Fr2:Amiante détecté (Chrysotile)	ZSO
WC		Revêtement souple	Colle bitumineuse noire + ragréage gris non séparable	61LAA0101P005	Sol	BON ETAT	Fr2:Amiante détecté (Chrysotile)	ZSO
Salle de bains		Revêtement souple	Colle bitumineuse noire + ragréage gris non séparable	61LAA0101P005	Sol	BON ETAT	Fr2:Amiante détecté (Chrysotile)	ZSO

PIECE	ETAGE	ELEMENTS	DESCRIPTIF LABORATOIRE	Echantillon	REPERAGE	ETAT	RESULTAT	METHODE
Chambre 3		Revêtement souple	Colle bitumineuse noire + ragréage gris non séparable	61LAA0101P005	Sol	BON ETAT	Fr2:Amiante détecté (Chrysotile)	ZSO
Chambre 2		Revêtement souple	Colle bitumineuse noire + ragréage gris non séparable	61LAA0101P005	Sol	BON ETAT	Fr2:Amiante détecté (Chrysotile)	ZSO
Débarras		Dalle de sol	Colle polymère incolore non séparable + colle bitumineuse noire + ragréage gris non séparable	61LAA0101P006	Sol	BON ETAT	Fr2:Amiante détecté (Chrysotile)	ZSO
Salle de bains		Dalle de sol	Colle polymère incolore non séparable + colle bitumineuse noire + ragréage gris non séparable	61LAA0101P006	Sol	BON ETAT	Fr2:Amiante détecté (Chrysotile)	ZSO
Salle de bains		Dalle de sol	Colle bitumineuse noire + ragréage gris en vrac non séparable	61LAA0101P007	Sol	BON ETAT	Fr2:Amiante détecté (Chrysotile)	ZSO
WC		Dalle de sol	Colle polymère jaune non séparable + colle bitumineuse noire + ragréage gris non séparable	61LAA0101P012	Sol	BON ETAT	Fr2:Amiante détecté (Chrysotile)	ZSO
WC		Dalle de sol	Dalle dure cassante noire	61LAA0101P012	Sol	BON ETAT	Fr3:Amiante détecté (Chrysotile)	ZSO
Entrée		Dalle de sol	Dalle dure cassante noire	61LAA0101P014	Sol	BON ETAT	Fr2:Amiante détecté (Chrysotile)	ZSO

PIECE	ETAGE	ELEMENTS	DESCRIPTIF LABORATOIRE	Echantillon	REPERAGE	ETAT	RESULTAT	METHODE
Entrée		Dalle de sol	Colle polymère jaune non séparable + colle bitumineuse noire + ragréage gris non séparable	61LAA0101P014	Sol	BON ETAT	Fr3:Amiante détecté (Chrysotile)	ZSO
Cuisine		Dalle de sol	Dalle dure cassante noire	61LAA0101P014	Sol	BON ETAT	Fr2:Amiante détecté (Chrysotile)	ZSO
Cuisine		Dalle de sol	Colle polymère jaune non séparable + colle bitumineuse noire + ragréage gris non séparable	61LAA0101P014	Sol	BON ETAT	Fr3:Amiante détecté (Chrysotile)	ZSO
Dégagement		Dalle de sol	Dalle dure cassante noire	61LAA0101P014	Sol	BON ETAT	Fr2:Amiante détecté (Chrysotile)	ZSO
Dégagement		Dalle de sol	Colle polymère jaune non séparable + colle bitumineuse noire + ragréage gris non séparable	61LAA0101P014	Sol	BON ETAT	Fr3:Amiante détecté (Chrysotile)	ZSO
Cuisine		Revêtement souple	Colle bitumineuse noire + ragréage gris non séparable	61LAA0101P018	Sol	BON ETAT	Fr2:Amiante détecté (Chrysotile)	ZSO
Entrée		Faïence 1	Colle grise	61LAA0101P009	Mur A	BON ETAT	Fr2:Présence de fibres d'amiante (*)	ZSO
Entrée		Faïence 1	Colle grise	61LAA0101P009	Mur B	BON ETAT	Fr2:Présence de fibres d'amiante (*)	ZSO
Entrée		Faïence 1	Colle grise	61LAA0101P009	Mur C	BON ETAT	Fr2:Présence de fibres d'amiante (*)	ZSO

PIECE	ETAGE	ELEMENTS	DESCRIPTIF LABORATOIRE	Echantillon	REPERAGE	ETAT	RESULTAT	METHODE
Placard 1		Faïence 1	Colle grise	61LAA0101P009	Mur A	BON ETAT	Fr2:Présence de fibres d'amiante (*)	ZSO
Placard 1		Faïence 1	Colle grise	61LAA0101P009	Mur B	BON ETAT	Fr2:Présence de fibres d'amiante (*)	ZSO
Placard 1		Faïence 1	Colle grise	61LAA0101P009	Mur D	BON ETAT	Fr2:Présence de fibres d'amiante (*)	ZSO
Débarras		Faïence 1	Colle grise	61LAA0101P009	Mur B	BON ETAT	Fr2:Présence de fibres d'amiante (*)	ZSO
Débarras		Faïence 1	Colle grise	61LAA0101P009	Mur C	BON ETAT	Fr2:Présence de fibres d'amiante (*)	ZSO
Débarras		Faïence 1	Colle grise	61LAA0101P009	Mur D	BON ETAT	Fr2:Présence de fibres d'amiante (*)	ZSO
Débarras		Faïence 1	Colle grise	61LAA0101P009	Mur E	BON ETAT	Fr2:Présence de fibres d'amiante (*)	ZSO
Débarras		Faïence 1	Colle grise	61LAA0101P009	Mur F	BON ETAT	Fr2:Présence de fibres d'amiante (*)	ZSO
Salle de bains		Faïence 1	Colle grise	61LAA0101P009	Mur A	BON ETAT	Fr2:Présence de fibres d'amiante (*)	ZSO
Salle de bains		Faïence 1	Colle grise	61LAA0101P009	Mur B	BON ETAT	Fr2:Présence de fibres d'amiante (*)	ZSO
Salle de bains		Faïence 1	Colle grise	61LAA0101P009	Mur D	BON ETAT	Fr2:Présence de fibres d'amiante (*)	ZSO
Dégagement		Faïence 1	Colle grise	61LAA0101P009	Mur A	BON ETAT	Fr2:Présence de fibres d'amiante (*)	ZSO

PIECE	ETAGE	ELEMENTS	DESCRIPTIF LABORATOIRE	Echantillon	REPERAGE	ETAT	RESULTAT	METHODE
Dégagement		Faïence 1	Colle grise	61LAA0101P009	Mur C	BON ETAT	Fr2:Présence de fibres d'amiante (*)	ZSO
Dégagement		Faïence 1	Colle grise	61LAA0101P009	Mur D	BON ETAT	Fr2:Présence de fibres d'amiante (*)	ZSO
Dégagement		Faïence 1	Colle grise	61LAA0101P009	Mur E	BON ETAT	Fr2:Présence de fibres d'amiante (*)	ZSO
Dégagement		Faïence 1	Colle grise	61LAA0101P009	Mur F	BON ETAT	Fr2:Présence de fibres d'amiante (*)	ZSO
Chambre 3		Faïence 1	Colle grise	61LAA0101P009	Mur D	BON ETAT	Fr2:Présence de fibres d'amiante (*)	ZSO
Chambre 2		Faïence 1	Colle grise	61LAA0101P009	Mur A	BON ETAT	Fr2:Présence de fibres d'amiante (*)	ZSO
Chambre 2		Faïence 1	Colle grise	61LAA0101P009	Mur C	BON ETAT	Fr2:Présence de fibres d'amiante (*)	ZSO
Chambre 2		Faïence 1	Colle grise	61LAA0101P009	Mur D	BON ETAT	Fr2:Présence de fibres d'amiante (*)	ZSO
Chambre 1		Faïence 1	Colle grise	61LAA0101P009	Mur D	BON ETAT	Fr2:Présence de fibres d'amiante (*)	ZSO
Chambre 1		Faïence 1	Colle grise	61LAA0101P009	Mur E	BON ETAT	Fr2:Présence de fibres d'amiante (*)	ZSO
Chambre 1		Faïence 1	Colle grise	61LAA0101P009	Mur F	BON ETAT	Fr2:Présence de fibres d'amiante (*)	ZSO
Cellier		Faïence 1	Colle grise	61LAA0101P009	Mur C	BON ETAT	Fr2:Présence de fibres d'amiante (*)	ZSO

PIECE	ETAGE	ELEMENTS	DESCRIPTIF LABORATOIRE	Echantillon	REPERAGE	ETAT	RESULTAT	METHODE
Cellier		Faïence 1	Colle grise	61LAA0101P009	Mur D	BON ETAT	Fr2:Présence de fibres d'amiante (*)	ZSO
Cellier		Faïence 1	Colle grise	61LAA0101P009	Mur H	BON ETAT	Fr2:Présence de fibres d'amiante (*)	ZSO

ZSO : Zone de Similitude d'Ouvrage

LA LISTE DES MATERIAUX OU PRODUITS CONTENANT DE L'AMIANTE, APRES ANALYSE

PIECE	ETAGE	ELEMENTS	DESCRIPTIF LABORATOIRE	Echantillon	REPERAGE	ETAT	RESULTAT
Placard 1		Colle	Colle bitumineuse noire + ragréage gris non séparable + sous couche de ragréage blanche non séparable	61LAA0101P013	Sol	DEGRADATION PARTIELLE	Fr1:Amiante détecté (Chrysotile)
Séjour		Dalle de sol	Dalle dure cassante beige	61LAA0101P016	Sol	BON ETAT	Fr1:Amiante détecté (Chrysotile)
Séjour		Dalle de sol	Colle bitumineuse noire + ragréage gris non séparable	61LAA0101P016	Sol	BON ETAT	Fr2:Amiante détecté (Chrysotile)
Chambre 1		Revêtement souple	Colle bitumineuse noire + ragréage gris non séparable + sous couche de ragréage blanche non séparable + matériau compact beige non séparable	61LAA0101P001	Sol	BON ETAT	Fr2:Amiante détecté (Chrysotile)
Chambre 3		Revêtement souple	Colle bitumineuse noire + ragréage gris non séparable	61LAA0101P005	Sol	BON ETAT	Fr2:Amiante détecté (Chrysotile)

PIECE	ETAGE	ELEMENTS	DESCRIPTIF LABORATOIRE	Echantillon	REPERAGE	ETAT	RESULTAT
Débarras		Dalle de sol	Colle polymère incolore non séparable + colle bitumineuse noire + ragréage gris non séparable	61LAA0101P006	Sol	BON ETAT	Fr2:Amiante détecté (Chrysotile)
Salle de bains		Dalle de sol	Colle bitumineuse noire + ragréage gris en vrac non séparable	61LAA0101P007	Sol	BON ETAT	Fr2:Amiante détecté (Chrysotile)
Salle de bains		Faïence 1	Colle grise	61LAA0101P009	Mur D	BON ETAT	Fr2:Présence de fibres d'amiante (*)
WC		Dalle de sol	Colle polymère jaune non séparable + colle bitumineuse noire + ragréage gris non séparable	61LAA0101P012	Sol	BON ETAT	Fr2:Amiante détecté (Chrysotile)
WC		Dalle de sol	Dalle dure cassante noire	61LAA0101P012	Sol	BON ETAT	Fr3:Amiante détecté (Chrysotile)
Entrée		Dalle de sol	Dalle dure cassante noire	61LAA0101P014	Sol	BON ETAT	Fr2:Amiante détecté (Chrysotile)
Entrée		Dalle de sol	Colle polymère jaune non séparable + colle bitumineuse noire + ragréage gris non séparable	61LAA0101P014	Sol	BON ETAT	Fr3:Amiante détecté (Chrysotile)
Cuisine		Revêtement souple	Colle bitumineuse noire + ragréage gris non séparable	61LAA0101P018	Sol	BON ETAT	Fr2:Amiante détecté (Chrysotile)

ZSO : Zone de Similitude d'Ouvrage

LA LISTE DES MATERIAUX SUSCEPTIBLES DE CONTENIR DE L'AMIANTE, MAIS N'EN CONTENANT PAS.

PIECE	ETAGE	ELEMENTS	DESCRIPTIF LABORATOIRE	Echantillon	REPERAGE	ETAT	RESULTAT	METHODE
-------	-------	----------	------------------------	-------------	----------	------	----------	---------

PIECE	ETAGE	ELEMENTS	DESCRIPTIF LABORATOIRE	Echantillon	REPERAGE	ETAT	RESULTAT	METHODE
Chambre 1		Revêtement souple	Revêtement souple beige	61LAA0101P001	Sol	BON ETAT	Fr1:Amiante non détecté	RESULTAT ANALYSE
Dégagement		Enduit	Enduit plâtreux blanc + peinture	61LAA0101P002	Mur D	BON ETAT	Amiante non détecté	RESULTAT ANALYSE
Chambre 3		Peinture	Peintures multiples	61LAA0101P003	Radiateurs	DEGRADATION PARTIELLE	Amiante non détecté	RESULTAT ANALYSE
Chambre 3		Enduit béton	Enduit plâtreux blanc + papier non séparable	61LAA0101P004	Mur B	BON ETAT	Amiante non détecté	RESULTAT ANALYSE
Chambre 3		Revêtement souple	Revêtement souple beige + matériau compact gris hétérogène	61LAA0101P005	Sol	BON ETAT	Fr1:Amiante non détecté	RESULTAT ANALYSE
Débarras		Dalle de sol	Revêtement cassant blanc + matériau compact gris hétérogène	61LAA0101P006	Sol	BON ETAT	Fr1:Amiante non détecté	RESULTAT ANALYSE
Salle de bains		Dalle de sol	Revêtement cassant blanc	61LAA0101P007	Sol	BON ETAT	Fr1:Amiante non détecté	RESULTAT ANALYSE
Salle de bains		Enduit	Peintures multiples en vrac	61LAA0101P008	Mur D	BON ETAT	Amiante non détecté	RESULTAT ANALYSE
Salle de bains		Faïence 1	Carrelage	61LAA0101P009	Mur D	BON ETAT	Fr1:Amiante non détecté	RESULTAT ANALYSE
WC		Peinture	Peintures multiples en vrac	61LAA0101P010	Réseaux de distribution	DEGRADATION PARTIELLE	Amiante non détecté	RESULTAT ANALYSE
WC		Enduit béton	Enduit plâtreux blanc en vrac + peinture non séparable	61LAA0101P011	Plafond	BON ETAT	Amiante non détecté	RESULTAT ANALYSE
WC		Dalle de sol	Revêtement cassant blanc	61LAA0101P012	Sol	BON ETAT	Fr1:Amiante non détecté	RESULTAT ANALYSE

PIECE	ETAGE	ELEMENTS	DESCRIPTIF LABORATOIRE	Echantillon	REPERAGE	ETAT	RESULTAT	METHODE
Entrée		Dalle de sol	Revêtement cassant blanc + matériau compact gris hétérogène	61LAA0101P014	Sol	BON ETAT	Fr1:Amiante non détecté	RESULTAT ANALYSE
Entrée		Enduit béton	Peintures multiples en vrac	61LAA0101P015	Plafond	BON ETAT	Amiante non détecté	RESULTAT ANALYSE
Cuisine		Enduit béton	Enduit plâtreux blanc en vrac + peintures multiples non séparable	61LAA0101P017	Mur B	BON ETAT	Amiante non détecté	RESULTAT ANALYSE
Cuisine		Revêtement souple	Revêtement souple beige + matériau compact gris hétérogène	61LAA0101P018	Sol	BON ETAT	Fr1:Amiante non détecté	RESULTAT ANALYSE
Cuisine		Faïence 1	Colle beige + couche plâtreuse blanche + carrelage	61LAA0101P019	Mur D	DEGRADATION PARTIELLE	Amiante non détecté	RESULTAT ANALYSE
Placard 1		Colle	Matériau compact gris hétérogène	61LAA0101P013	Sol	DEGRADATION PARTIELLE	Fr2:Amiante non détecté	RESULTAT ANALYSE
Séjour		Dalle de sol	Matériau compact gris hétérogène	61LAA0101P016	Sol	BON ETAT	Fr3:Amiante non détecté	RESULTAT ANALYSE
Chambre 1		Revêtement souple	Revêtement souple beige	61LAA0101P001	Sol	BON ETAT	Fr1:Amiante non détecté	ZSO
Placard 1		Peinture	Peintures multiples	61LAA0101P003	Radiateurs	DEGRADATION PARTIELLE	Amiante non détecté	ZSO
Débarras		Peinture	Peintures multiples	61LAA0101P003	Radiateurs	DEGRADATION PARTIELLE	Amiante non détecté	ZSO
Chambre 1		Peinture	Peintures multiples	61LAA0101P003	Radiateurs	DEGRADATION PARTIELLE	Amiante non détecté	ZSO
Cuisine		Revêtement souple	Revêtement souple beige + matériau compact gris hétérogène	61LAA0101P005	Sol	BON ETAT	Fr1:Amiante non détecté	ZSO

PIECE	ETAGE	ELEMENTS	DESCRIPTIF LABORATOIRE	Echantillon	REPERAGE	ETAT	RESULTAT	METHODE
WC		Revêtement souple	Revêtement souple beige + matériau compact gris hétérogène	61LAA0101P005	Sol	BON ETAT	Fr1:Amiante non détecté	ZSO
Salle de bains		Revêtement souple	Revêtement souple beige + matériau compact gris hétérogène	61LAA0101P005	Sol	BON ETAT	Fr1:Amiante non détecté	ZSO
Chambre 3		Revêtement souple	Revêtement souple beige + matériau compact gris hétérogène	61LAA0101P005	Sol	BON ETAT	Fr1:Amiante non détecté	ZSO
Chambre 2		Revêtement souple	Revêtement souple beige + matériau compact gris hétérogène	61LAA0101P005	Sol	BON ETAT	Fr1:Amiante non détecté	ZSO
Débarras		Dalle de sol	Revêtement cassant blanc + matériau compact gris hétérogène	61LAA0101P006	Sol	BON ETAT	Fr1:Amiante non détecté	ZSO
Salle de bains		Dalle de sol	Revêtement cassant blanc + matériau compact gris hétérogène	61LAA0101P006	Sol	BON ETAT	Fr1:Amiante non détecté	ZSO
Salle de bains		Dalle de sol	Revêtement cassant blanc	61LAA0101P007	Sol	BON ETAT	Fr1:Amiante non détecté	ZSO
Cuisine		Enduit béton	Enduit plâtreux blanc en vrac + peinture non séparable	61LAA0101P011	Plafond	BON ETAT	Amiante non détecté	ZSO
WC		Enduit béton	Enduit plâtreux blanc en vrac + peinture non séparable	61LAA0101P011	Plafond	BON ETAT	Amiante non détecté	ZSO
Salle de bains		Enduit béton	Enduit plâtreux blanc en vrac + peinture non séparable	61LAA0101P011	Plafond	BON ETAT	Amiante non détecté	ZSO

PIECE	ETAGE	ELEMENTS	DESCRIPTIF LABORATOIRE	Echantillon	REPERAGE	ETAT	RESULTAT	METHODE
WC		Dalle de sol	Revêtement cassant blanc	61LAA0101P01 2	Sol	BON ETAT	Fr1:Amiante non détecté	ZSO
Entrée		Dalle de sol	Revêtement cassant blanc + matériau compact gris hétérogène	61LAA0101P01 4	Sol	BON ETAT	Fr1:Amiante non détecté	ZSO
Cuisine		Dalle de sol	Revêtement cassant blanc + matériau compact gris hétérogène	61LAA0101P01 4	Sol	BON ETAT	Fr1:Amiante non détecté	ZSO
Dégagement		Dalle de sol	Revêtement cassant blanc + matériau compact gris hétérogène	61LAA0101P01 4	Sol	BON ETAT	Fr1:Amiante non détecté	ZSO
Entrée		Enduit béton	Peintures multiples en vrac	61LAA0101P01 5	Plafond	BON ETAT	Amiante non détecté	ZSO
Placard 1		Enduit béton	Peintures multiples en vrac	61LAA0101P01 5	Plafond	BON ETAT	Amiante non détecté	ZSO
Débarras		Enduit béton	Peintures multiples en vrac	61LAA0101P01 5	Plafond	BON ETAT	Amiante non détecté	ZSO
Dégagement		Enduit béton	Peintures multiples en vrac	61LAA0101P01 5	Plafond	BON ETAT	Amiante non détecté	ZSO
Chambre 3		Enduit béton	Peintures multiples en vrac	61LAA0101P01 5	Plafond	BON ETAT	Amiante non détecté	ZSO
Chambre 2		Enduit béton	Peintures multiples en vrac	61LAA0101P01 5	Plafond	BON ETAT	Amiante non détecté	ZSO
Chambre 1		Enduit béton	Peintures multiples en vrac	61LAA0101P01 5	Plafond	BON ETAT	Amiante non détecté	ZSO
Cellier		Enduit béton	Peintures multiples en vrac	61LAA0101P01 5	Plafond	BON ETAT	Amiante non détecté	ZSO
Séjour		Enduit béton	Peintures multiples en vrac	61LAA0101P01 5	Plafond	BON ETAT	Amiante non détecté	ZSO

PIECE	ETAGE	ELEMENTS	DESCRIPTIF LABORATOIRE	Echantillon	REPERAGE	ETAT	RESULTAT	METHODE
Cuisine		Revêtement souple	Revêtement souple beige + matériau compact gris hétérogène	61LAA0101P018	Sol	BON ETAT	Fr1:Amiante non détecté	ZSO
Placard 1		Colle	Matériau compact gris hétérogène	61LAA0101P013	Sol	DEGRADATION PARTIELLE	Fr2:Amiante non détecté	ZSO
WC		Colle	Matériau compact gris hétérogène	61LAA0101P013	Sol	DEGRADATION PARTIELLE	Fr2:Amiante non détecté	ZSO
Salle de bains		Colle	Matériau compact gris hétérogène	61LAA0101P013	Sol	DEGRADATION PARTIELLE	Fr2:Amiante non détecté	ZSO
Séjour		Dalle de sol	Matériau compact gris hétérogène	61LAA0101P016	Sol	BON ETAT	Fr3:Amiante non détecté	ZSO
Entrée		Enduit	Enduit plâtreux blanc + peinture	61LAA0101P002	Mur A	BON ETAT	Amiante non détecté	ZSO
Entrée		Enduit	Enduit plâtreux blanc + peinture	61LAA0101P002	Mur B	BON ETAT	Amiante non détecté	ZSO
Entrée		Enduit	Enduit plâtreux blanc + peinture	61LAA0101P002	Mur C	BON ETAT	Amiante non détecté	ZSO
Placard 1		Enduit	Enduit plâtreux blanc + peinture	61LAA0101P002	Mur A	BON ETAT	Amiante non détecté	ZSO
Placard 1		Enduit	Enduit plâtreux blanc + peinture	61LAA0101P002	Mur B	BON ETAT	Amiante non détecté	ZSO
Placard 1		Enduit	Enduit plâtreux blanc + peinture	61LAA0101P002	Mur D	BON ETAT	Amiante non détecté	ZSO
Débarras		Enduit	Enduit plâtreux blanc + peinture	61LAA0101P002	Mur B	BON ETAT	Amiante non détecté	ZSO
Débarras		Enduit	Enduit plâtreux blanc + peinture	61LAA0101P002	Mur C	BON ETAT	Amiante non détecté	ZSO
Débarras		Enduit	Enduit plâtreux blanc + peinture	61LAA0101P002	Mur D	BON ETAT	Amiante non détecté	ZSO
Débarras		Enduit	Enduit plâtreux blanc + peinture	61LAA0101P002	Mur E	BON ETAT	Amiante non détecté	ZSO

PIECE	ETAGE	ELEMENTS	DESCRIPTIF LABORATOIRE	Echantillon	REPERAGE	ETAT	RESULTAT	METHODE
Débarras		Enduit	Enduit plâtreux blanc + peinture	61LAA0101P00 2	Mur F	BON ETAT	Amiante non détecté	ZSO
Dégagement		Enduit	Enduit plâtreux blanc + peinture	61LAA0101P00 2	Mur A	BON ETAT	Amiante non détecté	ZSO
Dégagement		Enduit	Enduit plâtreux blanc + peinture	61LAA0101P00 2	Mur C	BON ETAT	Amiante non détecté	ZSO
Dégagement		Enduit	Enduit plâtreux blanc + peinture	61LAA0101P00 2	Mur D	BON ETAT	Amiante non détecté	ZSO
Dégagement		Enduit	Enduit plâtreux blanc + peinture	61LAA0101P00 2	Mur E	BON ETAT	Amiante non détecté	ZSO
Dégagement		Enduit	Enduit plâtreux blanc + peinture	61LAA0101P00 2	Mur F	BON ETAT	Amiante non détecté	ZSO
Chambre 3		Enduit	Enduit plâtreux blanc + peinture	61LAA0101P00 2	Mur D	BON ETAT	Amiante non détecté	ZSO
Chambre 2		Enduit	Enduit plâtreux blanc + peinture	61LAA0101P00 2	Mur A	BON ETAT	Amiante non détecté	ZSO
Chambre 2		Enduit	Enduit plâtreux blanc + peinture	61LAA0101P00 2	Mur C	BON ETAT	Amiante non détecté	ZSO
Chambre 2		Enduit	Enduit plâtreux blanc + peinture	61LAA0101P00 2	Mur D	BON ETAT	Amiante non détecté	ZSO
Chambre 1		Enduit	Enduit plâtreux blanc + peinture	61LAA0101P00 2	Mur D	BON ETAT	Amiante non détecté	ZSO
Chambre 1		Enduit	Enduit plâtreux blanc + peinture	61LAA0101P00 2	Mur E	BON ETAT	Amiante non détecté	ZSO
Chambre 1		Enduit	Enduit plâtreux blanc + peinture	61LAA0101P00 2	Mur F	BON ETAT	Amiante non détecté	ZSO
Cellier		Enduit	Enduit plâtreux blanc + peinture	61LAA0101P00 2	Mur C	BON ETAT	Amiante non détecté	ZSO
Cellier		Enduit	Enduit plâtreux blanc + peinture	61LAA0101P00 2	Mur D	BON ETAT	Amiante non détecté	ZSO
Cellier		Enduit	Enduit plâtreux blanc + peinture	61LAA0101P00 2	Mur H	BON ETAT	Amiante non détecté	ZSO

PIECE	ETAGE	ELEMENTS	DESCRIPTIF LABORATOIRE	Echantillon	REPERAGE	ETAT	RESULTAT	METHODE
Entrée		Enduit béton	Enduit plâtreux blanc + papier non séparable	61LAA0101P004	Mur D	BON ETAT	Amiante non détecté	ZSO
Placard 1		Enduit béton	Enduit plâtreux blanc + papier non séparable	61LAA0101P004	Mur C	BON ETAT	Amiante non détecté	ZSO
Débarras		Enduit béton	Enduit plâtreux blanc + papier non séparable	61LAA0101P004	Mur A	BON ETAT	Amiante non détecté	ZSO
Chambre 3		Enduit béton	Enduit plâtreux blanc + papier non séparable	61LAA0101P004	Mur A	BON ETAT	Amiante non détecté	ZSO
Chambre 3		Enduit béton	Enduit plâtreux blanc + papier non séparable	61LAA0101P004	Mur B	BON ETAT	Amiante non détecté	ZSO
Chambre 3		Enduit béton	Enduit plâtreux blanc + papier non séparable	61LAA0101P004	Mur C	BON ETAT	Amiante non détecté	ZSO
Chambre 2		Enduit béton	Enduit plâtreux blanc + papier non séparable	61LAA0101P004	Mur B	BON ETAT	Amiante non détecté	ZSO
Chambre 1		Enduit béton	Enduit plâtreux blanc + papier non séparable	61LAA0101P004	Mur A	BON ETAT	Amiante non détecté	ZSO
Chambre 1		Enduit béton	Enduit plâtreux blanc + papier non séparable	61LAA0101P004	Mur B	BON ETAT	Amiante non détecté	ZSO
Chambre 1		Enduit béton	Enduit plâtreux blanc + papier non séparable	61LAA0101P004	Mur C	BON ETAT	Amiante non détecté	ZSO
Cellier		Enduit béton	Enduit plâtreux blanc + papier non séparable	61LAA0101P004	Mur A	BON ETAT	Amiante non détecté	ZSO
Cellier		Enduit béton	Enduit plâtreux blanc + papier non séparable	61LAA0101P004	Mur B	BON ETAT	Amiante non détecté	ZSO

PIECE	ETAGE	ELEMENTS	DESCRIPTIF LABORATOIRE	Echantillon	REPERAGE	ETAT	RESULTAT	METHODE
Cellier		Enduit béton	Enduit plâtreux blanc + papier non séparable	61LAA0101P004	Mur E	BON ETAT	Amiante non détecté	ZSO
Cellier		Enduit béton	Enduit plâtreux blanc + papier non séparable	61LAA0101P004	Mur F	BON ETAT	Amiante non détecté	ZSO
Cellier		Enduit béton	Enduit plâtreux blanc + papier non séparable	61LAA0101P004	Mur G	BON ETAT	Amiante non détecté	ZSO
Séjour		Enduit béton	Enduit plâtreux blanc + papier non séparable	61LAA0101P004	Mur A	BON ETAT	Amiante non détecté	ZSO
Séjour		Enduit béton	Enduit plâtreux blanc + papier non séparable	61LAA0101P004	Mur B	BON ETAT	Amiante non détecté	ZSO
Séjour		Enduit béton	Enduit plâtreux blanc + papier non séparable	61LAA0101P004	Mur C	BON ETAT	Amiante non détecté	ZSO
Séjour		Enduit béton	Enduit plâtreux blanc + papier non séparable	61LAA0101P004	Mur D	BON ETAT	Amiante non détecté	ZSO
Balcon		Enduit béton	Enduit plâtreux blanc + papier non séparable	61LAA0101P004	Mur A	BON ETAT	Amiante non détecté	ZSO
Balcon		Enduit béton	Enduit plâtreux blanc + papier non séparable	61LAA0101P004	Mur B	BON ETAT	Amiante non détecté	ZSO
Balcon		Enduit béton	Enduit plâtreux blanc + papier non séparable	61LAA0101P004	Mur C	BON ETAT	Amiante non détecté	ZSO
Balcon		Enduit béton	Enduit plâtreux blanc + papier non séparable	61LAA0101P004	Mur D	BON ETAT	Amiante non détecté	ZSO
Entrée		Enduit	Peintures multiples en vrac	61LAA0101P008	Mur A	BON ETAT	Amiante non détecté	ZSO

PIECE	ETAGE	ELEMENTS	DESCRIPTIF LABORATOIRE	Echantillon	REPERAGE	ETAT	RESULTAT	METHODE
Entrée		Enduit	Peintures multiples en vrac	61LAA0101P008	Mur B	BON ETAT	Amiante non détecté	ZSO
Entrée		Enduit	Peintures multiples en vrac	61LAA0101P008	Mur C	BON ETAT	Amiante non détecté	ZSO
Cuisine		Enduit	Peintures multiples en vrac	61LAA0101P008	Mur C	BON ETAT	Amiante non détecté	ZSO
Cuisine		Enduit	Peintures multiples en vrac	61LAA0101P008	Mur D	BON ETAT	Amiante non détecté	ZSO
WC		Enduit	Peintures multiples en vrac	61LAA0101P008	Mur A	BON ETAT	Amiante non détecté	ZSO
WC		Enduit	Peintures multiples en vrac	61LAA0101P008	Mur C	BON ETAT	Amiante non détecté	ZSO
WC		Enduit	Peintures multiples en vrac	61LAA0101P008	Mur D	BON ETAT	Amiante non détecté	ZSO
Salle de bains		Enduit	Peintures multiples en vrac	61LAA0101P008	Mur A	BON ETAT	Amiante non détecté	ZSO
Salle de bains		Enduit	Peintures multiples en vrac	61LAA0101P008	Mur B	BON ETAT	Amiante non détecté	ZSO
Salle de bains		Enduit	Peintures multiples en vrac	61LAA0101P008	Mur D	BON ETAT	Amiante non détecté	ZSO
Dégagement		Enduit	Peintures multiples en vrac	61LAA0101P008	Mur A	BON ETAT	Amiante non détecté	ZSO
Dégagement		Enduit	Peintures multiples en vrac	61LAA0101P008	Mur C	BON ETAT	Amiante non détecté	ZSO
Dégagement		Enduit	Peintures multiples en vrac	61LAA0101P008	Mur D	BON ETAT	Amiante non détecté	ZSO
Dégagement		Enduit	Peintures multiples en vrac	61LAA0101P008	Mur E	BON ETAT	Amiante non détecté	ZSO
Dégagement		Enduit	Peintures multiples en vrac	61LAA0101P008	Mur F	BON ETAT	Amiante non détecté	ZSO
Chambre 2		Enduit	Peintures multiples en vrac	61LAA0101P008	Mur A	BON ETAT	Amiante non détecté	ZSO

PIECE	ETAGE	ELEMENTS	DESCRIPTIF LABORATOIRE	Echantillon	REPERAGE	ETAT	RESULTAT	METHODE
Chambre 2		Enduit	Peintures multiples en vrac	61LAA0101P008	Mur C	BON ETAT	Amiante non détecté	ZSO
Chambre 2		Enduit	Peintures multiples en vrac	61LAA0101P008	Mur D	BON ETAT	Amiante non détecté	ZSO
Entrée		Faïence 1	Carrelage	61LAA0101P009	Mur A	BON ETAT	Fr1:Amiante non détecté	ZSO
Entrée		Faïence 1	Carrelage	61LAA0101P009	Mur B	BON ETAT	Fr1:Amiante non détecté	ZSO
Entrée		Faïence 1	Carrelage	61LAA0101P009	Mur C	BON ETAT	Fr1:Amiante non détecté	ZSO
Placard 1		Faïence 1	Carrelage	61LAA0101P009	Mur A	BON ETAT	Fr1:Amiante non détecté	ZSO
Placard 1		Faïence 1	Carrelage	61LAA0101P009	Mur B	BON ETAT	Fr1:Amiante non détecté	ZSO
Placard 1		Faïence 1	Carrelage	61LAA0101P009	Mur D	BON ETAT	Fr1:Amiante non détecté	ZSO
Débarras		Faïence 1	Carrelage	61LAA0101P009	Mur B	BON ETAT	Fr1:Amiante non détecté	ZSO
Débarras		Faïence 1	Carrelage	61LAA0101P009	Mur C	BON ETAT	Fr1:Amiante non détecté	ZSO
Débarras		Faïence 1	Carrelage	61LAA0101P009	Mur D	BON ETAT	Fr1:Amiante non détecté	ZSO
Débarras		Faïence 1	Carrelage	61LAA0101P009	Mur E	BON ETAT	Fr1:Amiante non détecté	ZSO
Débarras		Faïence 1	Carrelage	61LAA0101P009	Mur F	BON ETAT	Fr1:Amiante non détecté	ZSO
Salle de bains		Faïence 1	Carrelage	61LAA0101P009	Mur A	BON ETAT	Fr1:Amiante non détecté	ZSO
Salle de bains		Faïence 1	Carrelage	61LAA0101P009	Mur B	BON ETAT	Fr1:Amiante non détecté	ZSO
Salle de bains		Faïence 1	Carrelage	61LAA0101P009	Mur D	BON ETAT	Fr1:Amiante non détecté	ZSO

PIECE	ETAGE	ELEMENTS	DESCRIPTIF LABORATOIRE	Echantillon	REPERAGE	ETAT	RESULTAT	METHODE
Dégagement		Faïence 1	Carrelage	61LAA0101P009	Mur A	BON ETAT	Fr1:Amiante non détecté	ZSO
Dégagement		Faïence 1	Carrelage	61LAA0101P009	Mur C	BON ETAT	Fr1:Amiante non détecté	ZSO
Dégagement		Faïence 1	Carrelage	61LAA0101P009	Mur D	BON ETAT	Fr1:Amiante non détecté	ZSO
Dégagement		Faïence 1	Carrelage	61LAA0101P009	Mur E	BON ETAT	Fr1:Amiante non détecté	ZSO
Dégagement		Faïence 1	Carrelage	61LAA0101P009	Mur F	BON ETAT	Fr1:Amiante non détecté	ZSO
Chambre 3		Faïence 1	Carrelage	61LAA0101P009	Mur D	BON ETAT	Fr1:Amiante non détecté	ZSO
Chambre 2		Faïence 1	Carrelage	61LAA0101P009	Mur A	BON ETAT	Fr1:Amiante non détecté	ZSO
Chambre 2		Faïence 1	Carrelage	61LAA0101P009	Mur C	BON ETAT	Fr1:Amiante non détecté	ZSO
Chambre 2		Faïence 1	Carrelage	61LAA0101P009	Mur D	BON ETAT	Fr1:Amiante non détecté	ZSO
Chambre 1		Faïence 1	Carrelage	61LAA0101P009	Mur D	BON ETAT	Fr1:Amiante non détecté	ZSO
Chambre 1		Faïence 1	Carrelage	61LAA0101P009	Mur E	BON ETAT	Fr1:Amiante non détecté	ZSO
Chambre 1		Faïence 1	Carrelage	61LAA0101P009	Mur F	BON ETAT	Fr1:Amiante non détecté	ZSO
Cellier		Faïence 1	Carrelage	61LAA0101P009	Mur C	BON ETAT	Fr1:Amiante non détecté	ZSO
Cellier		Faïence 1	Carrelage	61LAA0101P009	Mur D	BON ETAT	Fr1:Amiante non détecté	ZSO
Cellier		Faïence 1	Carrelage	61LAA0101P009	Mur H	BON ETAT	Fr1:Amiante non détecté	ZSO

PIECE	ETAGE	ELEMENTS	DESCRIPTIF LABORATOIRE	Echantillon	REPERAGE	ETAT	RESULTAT	METHODE
Cuisine		Enduit béton	Enduit plâtreux blanc en vrac + peintures multiples non séparable	61LAA0101P017	Mur A	BON ETAT	Amiante non détecté	ZSO
Cuisine		Enduit béton	Enduit plâtreux blanc en vrac + peintures multiples non séparable	61LAA0101P017	Mur B	BON ETAT	Amiante non détecté	ZSO
WC		Enduit béton	Enduit plâtreux blanc en vrac + peintures multiples non séparable	61LAA0101P017	Mur B	BON ETAT	Amiante non détecté	ZSO
Salle de bains		Enduit béton	Enduit plâtreux blanc en vrac + peintures multiples non séparable	61LAA0101P017	Mur C	BON ETAT	Amiante non détecté	ZSO
Cuisine		Faïence 1	Colle beige + couche plâtreuse blanche + carrelage	61LAA0101P019	Mur C	DEGRADATION PARTIELLE	Amiante non détecté	ZSO
Cuisine		Faïence 1	Colle beige + couche plâtreuse blanche + carrelage	61LAA0101P019	Mur D	DEGRADATION PARTIELLE	Amiante non détecté	ZSO

ZSO : Zone de Similitude d'Ouvrage

ANNEXE 1 – PHOTOS DES ELEMENTS AMIANTES ET/OU NON AMIANTES

PRELEVEMENT : 61LAA0101P001			
NOM DU CLIENT	NUMERO DU DOSSIER	PIECE OU LOCAL	
OPH77	61LAA0101 16/02/2018	Chambre 1	
ELEMENT	DESCRIPTIF DU LABORATOIRE	DATE DE PRELEVEMENT	NOM DE L'OPERATEUR
Revêtement souple	Revêtement souple beige	16/02/2018	JULIEN Mickaël
LOCALISATION		RESULTAT	
Sol		Fr1:Amiante non détecté	

EMPLACEMENT

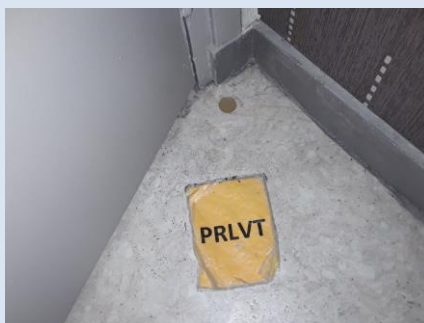

PRELEVEMENT : 61LAA0101P001			
NOM DU CLIENT	NUMERO DU DOSSIER	PIECE OU LOCAL	
OPH77	61LAA0101 16/02/2018	Chambre 1	
ELEMENT	DESCRIPTIF DU LABORATOIRE	DATE DE PRELEVEMENT	NOM DE L'OPERATEUR
Revêtement souple	Colle bitumineuse noire + ragréage gris non séparable + sous couche de ragréage blanche non séparable + matériau compact beige non séparable	16/02/2018	JULIEN Mickaël
LOCALISATION		RESULTAT	
Sol		Fr2:Amiante détecté (Chrysotile)	

EMPLACEMENT

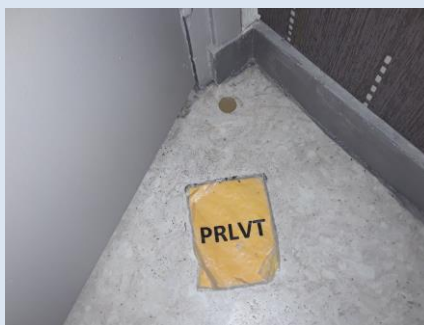

PRELEVEMENT : 61LAA0101P002			
NOM DU CLIENT	NUMERO DU DOSSIER	PIECE OU LOCAL	
OPH77	61LAA0101 16/02/2018	Dégagement	
ELEMENT	DESCRIPTIF DU LABORATOIRE	DATE DE PRELEVEMENT	NOM DE L'OPERATEUR
Enduit	Enduit plâtreux blanc + peinture	16/02/2018	JULIEN Mickaël
LOCALISATION		RESULTAT	
Mur D		Amiante non détecté	

EMPLACEMENT



PRELEVEMENT : 61LAA0101P003			
NOM DU CLIENT	NUMERO DU DOSSIER	PIECE OU LOCAL	
OPH77	61LAA0101 16/02/2018	Chambre 3	
ELEMENT	DESCRIPTIF DU LABORATOIRE	DATE DE PRELEVEMENT	NOM DE L'OPERATEUR
Peinture	Peintures multiples	16/02/2018	JULIEN Mickaël
LOCALISATION		RESULTAT	
Radiateurs		Amiante non détecté	

EMPLACEMENT



PRELEVEMENT : 61LAA0101P004			
NOM DU CLIENT	NUMERO DU DOSSIER	PIECE OU LOCAL	
OPH77	61LAA0101 16/02/2018	Chambre 3	
ELEMENT	DESCRIPTIF DU LABORATOIRE	DATE DE PRELEVEMENT	NOM DE L'OPERATEUR
Enduit béton	Enduit plâtreux blanc + papier non séparable	16/02/2018	JULIEN Mickaël
LOCALISATION		RESULTAT	
Mur B		Amiante non détecté	

EMPLACEMENT



PRELEVEMENT : 61LAA0101P005			
NOM DU CLIENT	NUMERO DU DOSSIER	PIECE OU LOCAL	
OPH77	61LAA0101 16/02/2018	Chambre 3	
ELEMENT	DESCRIPTIF DU LABORATOIRE	DATE DE PRELEVEMENT	NOM DE L'OPERATEUR
Revêtement souple	Revêtement souple beige + matériau compact gris hétérogène	16/02/2018	JULIEN Mickaël
LOCALISATION		RESULTAT	
Sol		Fr1:Amiante non détecté	

EMPLACEMENT

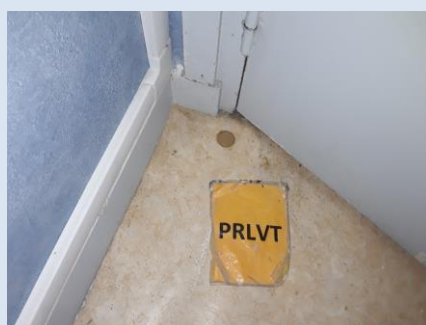

PRELEVEMENT : 61LAA0101P005			
NOM DU CLIENT	NUMERO DU DOSSIER	PIECE OU LOCAL	
OPH77	61LAA0101 16/02/2018	Chambre 3	
ELEMENT	DESCRIPTIF DU LABORATOIRE	DATE DE PRELEVEMENT	NOM DE L'OPERATEUR
Revêtement souple	Colle bitumineuse noire + ragréage gris non séparable	16/02/2018	JULIEN Mickaël
LOCALISATION		RESULTAT	
Sol		Fr2:Amiante détecté (Chrysotile)	

EMPLACEMENT

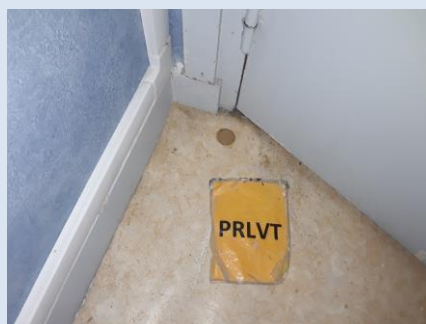

PRELEVEMENT : 61LAA0101P006			
NOM DU CLIENT	NUMERO DU DOSSIER	PIECE OU LOCAL	
OPH77	61LAA0101 16/02/2018	Débarras	
ELEMENT	DESCRIPTIF DU LABORATOIRE	DATE DE PRELEVEMENT	NOM DE L'OPERATEUR
Dalle de sol	Revêtement cassant blanc + matériau compact gris hétérogène	16/02/2018	JULIEN Mickaël
LOCALISATION		RESULTAT	
Sol		Fr1:Amiante non détecté	

EMPLACEMENT



PRELEVEMENT : 61LAA0101P006			
NOM DU CLIENT	NUMERO DU DOSSIER	PIECE OU LOCAL	
OPH77	61LAA0101 16/02/2018	Débarras	
ELEMENT	DESCRIPTIF DU LABORATOIRE	DATE DE PRELEVEMENT	NOM DE L'OPERATEUR
Dalle de sol	Colle polymère incolore non séparable + colle bitumineuse noire + ragréage gris non séparable	16/02/2018	JULIEN Mickaël
LOCALISATION		RESULTAT	
Sol		Fr2:Amiante détecté (Chrysotile)	

EMPLACEMENT



PRELEVEMENT : 61LAA0101P007			
NOM DU CLIENT	NUMERO DU DOSSIER	PIECE OU LOCAL	
OPH77	61LAA0101 16/02/2018	Salle de bains	
ELEMENT	DESCRIPTIF DU LABORATOIRE	DATE DE PRELEVEMENT	NOM DE L'OPERATEUR
Dalle de sol	Revêtement cassant blanc	16/02/2018	JULIEN Mickaël
LOCALISATION		RESULTAT	
Sol		Fr1:Amiante non détecté	

EMPLACEMENT



PRELEVEMENT : 61LAA0101P007			
NOM DU CLIENT	NUMERO DU DOSSIER	PIECE OU LOCAL	
OPH77	61LAA0101 16/02/2018	Salle de bains	
ELEMENT	DESCRIPTIF DU LABORATOIRE	DATE DE PRELEVEMENT	NOM DE L'OPERATEUR
Dalle de sol	Colle bitumineuse noire + ragréage gris en vrac non séparable	16/02/2018	JULIEN Mickaël
LOCALISATION		RESULTAT	
Sol		Fr2:Amiante détecté (Chrysotile)	

EMPLACEMENT



PRELEVEMENT : 61LAA0101P008			
NOM DU CLIENT	NUMERO DU DOSSIER	PIECE OU LOCAL	
OPH77	61LAA0101 16/02/2018	Salle de bains	
ELEMENT	DESCRIPTIF DU LABORATOIRE	DATE DE PRELEVEMENT	NOM DE L'OPERATEUR
Enduit	Peintures multiples en vrac	16/02/2018	JULIEN Mickaël
LOCALISATION		RESULTAT	
Mur D		Amiante non détecté	

EMPLACEMENT



PRELEVEMENT : 61LAA0101P009			
NOM DU CLIENT	NUMERO DU DOSSIER	PIECE OU LOCAL	
OPH77	61LAA0101 16/02/2018	Salle de bains	
ELEMENT	DESCRIPTIF DU LABORATOIRE	DATE DE PRELEVEMENT	NOM DE L'OPERATEUR
Faïence 1	Carrelage	16/02/2018	JULIEN Mickaël
LOCALISATION		RESULTAT	
Mur D		Fr1:Amiante non détecté	

EMPLACEMENT



PRELEVEMENT : 61LAA0101P009			
NOM DU CLIENT	NUMERO DU DOSSIER	PIECE OU LOCAL	
OPH77	61LAA0101 16/02/2018	Salle de bains	
ELEMENT	DESCRIPTIF DU LABORATOIRE	DATE DE PRELEVEMENT	NOM DE L'OPERATEUR
Faïence 1	Colle grise	16/02/2018	JULIEN Mickaël
LOCALISATION		RESULTAT	
Mur D		Fr2:Présence de fibres d'amiante (*)	

EMPLACEMENT



PRELEVEMENT : 61LAA0101P010			
NOM DU CLIENT	NUMERO DU DOSSIER	PIECE OU LOCAL	
OPH77	61LAA0101 16/02/2018	WC	
ELEMENT	DESCRIPTIF DU LABORATOIRE	DATE DE PRELEVEMENT	NOM DE L'OPERATEUR
Peinture	Peintures multiples en vrac	16/02/2018	JULIEN Mickaël
LOCALISATION		RESULTAT	
Réseaux de distribution		Amiante non détecté	

EMPLACEMENT



PRELEVEMENT : 61LAA0101P011			
NOM DU CLIENT	NUMERO DU DOSSIER	PIECE OU LOCAL	
OPH77	61LAA0101 16/02/2018	WC	
ELEMENT	DESCRIPTIF DU LABORATOIRE	DATE DE PRELEVEMENT	NOM DE L'OPERATEUR
Enduit béton	Enduit plâtreux blanc en vrac + peinture non séparable	16/02/2018	JULIEN Mickaël
LOCALISATION		RESULTAT	
Plafond		Amiante non détecté	

EMPLACEMENT



PRELEVEMENT : 61LAA0101P012			
NOM DU CLIENT	NUMERO DU DOSSIER	PIECE OU LOCAL	
OPH77	61LAA0101 16/02/2018	WC	
ELEMENT	DESCRIPTIF DU LABORATOIRE	DATE DE PRELEVEMENT	NOM DE L'OPERATEUR
Dalle de sol	Revêtement cassant blanc	16/02/2018	JULIEN Mickaël
LOCALISATION		RESULTAT	
Sol		Fr1:Amiante non détecté	

EMPLACEMENT



PRELEVEMENT : 61LAA0101P012			
NOM DU CLIENT	NUMERO DU DOSSIER	PIECE OU LOCAL	
OPH77	61LAA0101 16/02/2018	WC	
ELEMENT	DESCRIPTIF DU LABORATOIRE	DATE DE PRELEVEMENT	NOM DE L'OPERATEUR
Dalle de sol	Colle polymère jaune non séparable + colle bitumineuse noire + ragréage gris non séparable	16/02/2018	JULIEN Mickaël
LOCALISATION		RESULTAT	
Sol		Fr2:Amiante détecté (Chrysotile)	

EMPLACEMENT



PRELEVEMENT : 61LAA0101P012

NOM DU CLIENT	NUMERO DU DOSSIER	PIECE OU LOCAL	
OPH77	61LAA0101 16/02/2018	WC	
ELEMENT	DESCRIPTIF DU LABORATOIRE	DATE DE PRELEVEMENT	NOM DE L'OPERATEUR
Dalle de sol	Dalle dure cassante noire	16/02/2018	JULIEN Mickaël
LOCALISATION		RESULTAT	
Sol		Fr3:Amiante détecté (Chrysotile)	

EMPLACEMENT



PRELEVEMENT : 61LAA0101P013

NOM DU CLIENT	NUMERO DU DOSSIER	PIECE OU LOCAL	
OPH77	61LAA0101 16/02/2018	Placard 1	
ELEMENT	DESCRIPTIF DU LABORATOIRE	DATE DE PRELEVEMENT	NOM DE L'OPERATEUR
Colle	Colle bitumineuse noire + ragréage gris non séparable + sous couche de ragréage blanche non séparable	16/02/2018	JULIEN Mickaël
LOCALISATION		RESULTAT	
Sol		Fr1:Amiante détecté (Chrysotile)	

EMPLACEMENT

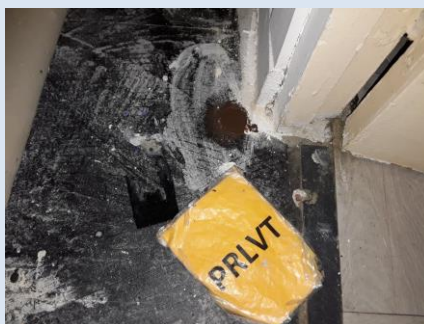

PRELEVEMENT : 61LAA0101P013

NOM DU CLIENT	NUMERO DU DOSSIER	PIECE OU LOCAL	
OPH77	61LAA0101 16/02/2018	Placard 1	
ELEMENT	DESCRIPTIF DU LABORATOIRE	DATE DE PRELEVEMENT	NOM DE L'OPERATEUR
Colle	Matériau compact gris hétérogène	16/02/2018	JULIEN Mickaël
LOCALISATION		RESULTAT	
Sol		Fr2:Amiante non détecté	

EMPLACEMENT

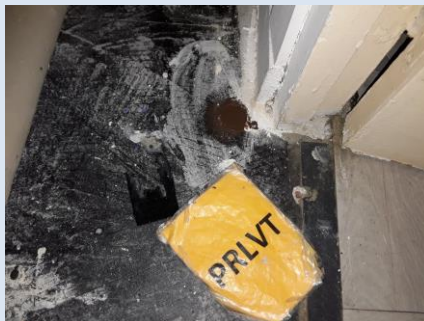

PRELEVEMENT : 61LAA0101P014

NOM DU CLIENT	NUMERO DU DOSSIER	PIECE OU LOCAL	
OPH77	61LAA0101 16/02/2018	Entrée	
ELEMENT	DESCRIPTIF DU LABORATOIRE	DATE DE PRELEVEMENT	NOM DE L'OPERATEUR
Dalle de sol	Revêtement cassant blanc + matériau compact gris hétérogène	16/02/2018	JULIEN Mickaël
LOCALISATION		RESULTAT	
Sol		Fr1:Amiante non détecté	

EMPLACEMENT



PRELEVEMENT : 61LAA0101P014			
NOM DU CLIENT	NUMERO DU DOSSIER	PIECE OU LOCAL	
OPH77	61LAA0101 16/02/2018	Entrée	
ELEMENT	DESCRIPTIF DU LABORATOIRE	DATE DE PRELEVEMENT	NOM DE L'OPERATEUR
Dalle de sol	Dalle dure cassante noire	16/02/2018	JULIEN Mickaël
LOCALISATION		RESULTAT	
Sol		Fr2:Amiante détecté (Chrysotile)	
EMPLACEMENT			
			

PRELEVEMENT : 61LAA0101P014			
NOM DU CLIENT	NUMERO DU DOSSIER	PIECE OU LOCAL	
OPH77	61LAA0101 16/02/2018	Entrée	
ELEMENT	DESCRIPTIF DU LABORATOIRE	DATE DE PRELEVEMENT	NOM DE L'OPERATEUR
Dalle de sol	Colle polymère jaune non séparable + colle bitumineuse noire + ragréage gris non séparable	16/02/2018	JULIEN Mickaël
LOCALISATION		RESULTAT	
Sol		Fr3:Amiante détecté (Chrysotile)	
EMPLACEMENT			
			

PRELEVEMENT : 61LAA0101P015

NOM DU CLIENT	NUMERO DU DOSSIER	PIECE OU LOCAL	
OPH77	61LAA0101 16/02/2018	Entrée	
ELEMENT	DESCRIPTIF DU LABORATOIRE	DATE DE PRELEVEMENT	NOM DE L'OPERATEUR
Enduit béton	Peintures multiples en vrac	16/02/2018	JULIEN Mickaël
LOCALISATION		RESULTAT	
Plafond		Amiante non détecté	

EMPLACEMENT

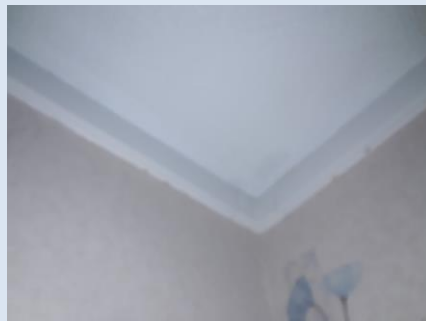

PRELEVEMENT : 61LAA0101P016

NOM DU CLIENT	NUMERO DU DOSSIER	PIECE OU LOCAL	
OPH77	61LAA0101 16/02/2018	Séjour	
ELEMENT	DESCRIPTIF DU LABORATOIRE	DATE DE PRELEVEMENT	NOM DE L'OPERATEUR
Dalle de sol	Dalle dure cassante beige	16/02/2018	JULIEN Mickaël
LOCALISATION		RESULTAT	
Sol		Fr1:Amiante détecté (Chrysotile)	

EMPLACEMENT



PRELEVEMENT : 61LAA0101P016			
NOM DU CLIENT	NUMERO DU DOSSIER	PIECE OU LOCAL	
OPH77	61LAA0101 16/02/2018	Séjour	
ELEMENT	DESCRIPTIF DU LABORATOIRE	DATE DE PRELEVEMENT	NOM DE L'OPERATEUR
Dalle de sol	Colle bitumineuse noire + ragréage gris non séparable	16/02/2018	JULIEN Mickaël
LOCALISATION		RESULTAT	
Sol		Fr2:Amiante détecté (Chrysotile)	

EMPLACEMENT



PRELEVEMENT : 61LAA0101P016			
NOM DU CLIENT	NUMERO DU DOSSIER	PIECE OU LOCAL	
OPH77	61LAA0101 16/02/2018	Séjour	
ELEMENT	DESCRIPTIF DU LABORATOIRE	DATE DE PRELEVEMENT	NOM DE L'OPERATEUR
Dalle de sol	Matériau compact gris hétérogène	16/02/2018	JULIEN Mickaël
LOCALISATION		RESULTAT	
Sol		Fr3:Amiante non détecté	

EMPLACEMENT



PRELEVEMENT : 61LAA0101P017			
NOM DU CLIENT	NUMERO DU DOSSIER	PIECE OU LOCAL	
OPH77	61LAA0101 16/02/2018	Cuisine	
ELEMENT	DESCRIPTIF DU LABORATOIRE	DATE DE PRELEVEMENT	NOM DE L'OPERATEUR
Enduit béton	Enduit plâtreux blanc en vrac + peintures multiples non séparable	16/02/2018	JULIEN Mickaël
LOCALISATION		RESULTAT	
Mur B		Amiante non détecté	

EMPLACEMENT



PRELEVEMENT : 61LAA0101P018			
NOM DU CLIENT	NUMERO DU DOSSIER	PIECE OU LOCAL	
OPH77	61LAA0101 16/02/2018	Cuisine	
ELEMENT	DESCRIPTIF DU LABORATOIRE	DATE DE PRELEVEMENT	NOM DE L'OPERATEUR
Revêtement souple	Revêtement souple beige + matériau compact gris hétérogène	16/02/2018	JULIEN Mickaël
LOCALISATION		RESULTAT	
Sol		Fr1:Amiante non détecté	

EMPLACEMENT



PRELEVEMENT : 61LAA0101P018			
NOM DU CLIENT	NUMERO DU DOSSIER	PIECE OU LOCAL	
OPH77	61LAA0101 16/02/2018	Cuisine	
ELEMENT	DESCRIPTIF DU LABORATOIRE	DATE DE PRELEVEMENT	NOM DE L'OPERATEUR
Revêtement souple	Colle bitumineuse noire + ragréage gris non séparable	16/02/2018	JULIEN Mickaël
LOCALISATION		RESULTAT	
Sol		Fr2:Amiante détecté (Chrysotile)	

EMPLACEMENT



PRELEVEMENT : 61LAA0101P019			
NOM DU CLIENT	NUMERO DU DOSSIER	PIECE OU LOCAL	
OPH77	61LAA0101 16/02/2018	Cuisine	
ELEMENT	DESCRIPTIF DU LABORATOIRE	DATE DE PRELEVEMENT	NOM DE L'OPERATEUR
Faïence 1	Colle beige + couche plâtreuse blanche + carrelage	16/02/2018	JULIEN Mickaël
LOCALISATION		RESULTAT	
Mur D		Amiante non détecté	

EMPLACEMENT



ANNEXE 3 – PROCES VERBAUX D'ANALYSES



Parc Edonia - Bât. R - Rue de la Terre Adélie - CS n° 66862
35768 SAINT-GREGOIRE CEDEX
Tel : 02.99.35.41.41
Fax : 02.99.35.41.42
www.itga.fr

Accréditation n° 1-5967



Liste des sites et portées disponibles sur www.cofrac.fr

L'accréditation du COFRAC atteste de la compétence des laboratoires pour les seuls essais couverts par l'accréditation qui sont identifiés par le symbole :

RAPPORT SYNTHÉTIQUE D'ANALYSE NUMÉRO IT0718-20093 EN DATE DU 26/02/2018 RECHERCHE ET IDENTIFICATION D'AMIANTE SUR PRELEVEMENT(S) DE MATERIAU(X)

Ce rapport ne concerne que les échantillons soumis à l'analyse.

Cliant : EXPERT HABITAT & INDUSTRIE INGENIERIE- AGENCE IDF (COMPTE MATERIAUX) 2 rue Traversière 78580 LES ALLUETS LE ROI	Réf. Commande ITGA : IT0718-20093 Réf. Commande Client : 61LAA0101-01
---	--

Prélèvement(s) : Reçu au laboratoire le : 21/02/2018

Préparation(s) : Effectuée de façon à être représentative de l'échantillon

- Pour une analyse au Microscope Optique à Lumière Polarisée (MOLP) : pas de traitement thermique ou mécanique
- ou
- Pour une analyse au Microscope Electronique à Transmission Analytique (META) : broyage mécanique, récupération de poussières sur grille de microscope électronique (méthode interne IT 085 ou IT 286)

Technique Analytique(s) : Microscopie Optique à Lumière Polarisée (méthode guide HSG 248 - appendice 2)

- ou
- Microscopie Electronique à Transmission Analytique (parties pertinentes de la norme NF X 43-050)

Résultat(s) :

Fraction analysée	Technique analytique	Nb de préparations	Date d'analyse	Résultat / Type d'amiante
Réf dossier client : 61LAA0101-01 - 64 RUE DES MARIOLAINES LGT 1 77400 DAMPMART Réf échantillon client : 61LAA0101P001 / LOGEMENTS COLLECTIFS - - - / Chambre 1 Sol Revêtement souple				Réf échantillon ITGA : IT151802-11192 Description ITGA : Revêtement souple beige / Colle bitumineuse noire / Ragréage gris / Sous couche de ragréage blanche / Matériau compact beige
► Revêtement souple beige	META	1	24/02/2018	Amiante non détecté / -
► Colle bitumineuse noire + ragréage gris non séparable + sous couche de ragréage blanche non séparable + matériau compact beige non séparable	MOLP	2	23/02/2018	Présence de fibres d'amiante / Chrysotile
Réf dossier client : 61LAA0101-01 - 64 RUE DES MARIOLAINES LGT 1 77400 DAMPMART Réf échantillon client : 61LAA0101P002 / LOGEMENTS COLLECTIFS - - - / Dégrèvement Mur D Enduit				Réf échantillon ITGA : IT151802-11193 Description ITGA : Enduit plâtreux blanc / Peinture
► Enduit plâtreux blanc + peinture	META	1	26/02/2018	Amiante non détecté / -
Réf dossier client : 61LAA0101-01 - 64 RUE DES MARIOLAINES LGT 1 77400 DAMPMART Réf échantillon client : 61LAA0101P003 / LOGEMENTS COLLECTIFS - - - / Chambre 3 Radiateurs Peinture				Réf échantillon ITGA : IT151802-11194 Description ITGA : Peintures multiples
► Peintures multiples	META	1	26/02/2018	Amiante non détecté / -

Validé par : Bastien PORRES - Responsable de Laboratoire Adjoint

La reproduction de ce rapport n'est autorisée que sous sa forme intégrale ; ce rapport ne doit pas être reproduit partiellement sans l'approbation du laboratoire.

Sauf demande particulière et écrite du client, les échantillons sont conservés pendant 6 mois et les rapports pendant 2 ans.

DTA 164-01 rev 03

Page 1/4

RAPPORT SYNTHÉTIQUE D'ANALYSE NUMÉRO IT0718-20093 EN DATE DU 26/02/2018
RECHERCHE ET IDENTIFICATION D'AMIANTE SUR PRELEVEMENT(S) DE MATERIAU(X)

Fraction analysée	Technique analytique	Nb de préparations	Date d'analyse	Résultat / Type d'amiante
Réf dossier client : 61LAA0101-01 - 64 RUE DES MARJOLAINES LGT 1 77400 DAMPMART Réf échantillon client : 61LAA0101P004 / LOGEMENTS COLLECTIFS - - - / Chambre 3 Mur B Enduit béton				Réf échantillon ITGA : IT151802-11195 Description ITGA : Enduit plâtreux blanc / Papier
▶ Enduit plâtreux blanc + papier non séparable	META	1	26/02/2018	Amiante non détecté / -
Réf dossier client : 61LAA0101-01 - 64 RUE DES MARJOLAINES LGT 1 77400 DAMPMART Réf échantillon client : 61LAA0101P005 / LOGEMENTS COLLECTIFS - - - / Chambre 3 Sol Revêtement souple				Réf échantillon ITGA : IT151802-11196 Description ITGA : Revêtement souple beige / Colle bitumineuse noire / Ragréage gris / Matériau compact gris hétérogène
▶ Revêtement souple beige + matériau compact gris hétérogène	META	1	24/02/2018	Amiante non détecté / -
▶ Colle bitumineuse noire + ragréage gris non séparable	MOLP	2	23/02/2018	Présence de fibres d'amiante / Chrysotile
Réf dossier client : 61LAA0101-01 - 64 RUE DES MARJOLAINES LGT 1 77400 DAMPMART Réf échantillon client : 61LAA0101P006 / LOGEMENTS COLLECTIFS - - - / Débarras Sol Dalle de sol				Réf échantillon ITGA : IT151802-11197 Description ITGA : Revêtement cassant blanc / Colle polymère incolore / Colle bitumineuse noire / Ragréage gris / Matériau compact gris hétérogène
▶ Revêtement cassant blanc + matériau compact gris hétérogène	META	1	24/02/2018	Amiante non détecté / -
▶ Colle polymère incolore non séparable + colle bitumineuse noire + ragréage gris non séparable	MOLP	2	23/02/2018	Présence de fibres d'amiante / Chrysotile
Réf dossier client : 61LAA0101-01 - 64 RUE DES MARJOLAINES LGT 1 77400 DAMPMART Réf échantillon client : 61LAA0101P007 / LOGEMENTS COLLECTIFS - - - / Salle de bains Sol Dalle de sol				Réf échantillon ITGA : IT151802-11198 Description ITGA : Revêtement cassant blanc / Colle bitumineuse noire / Ragréage gris en vrac
▶ Revêtement cassant blanc	META	1	26/02/2018	Amiante non détecté / -
▶ Colle bitumineuse noire + ragréage gris en vrac non séparable	MOLP	2	26/02/2018	Présence de fibres d'amiante / Chrysotile
Réf dossier client : 61LAA0101-01 - 64 RUE DES MARJOLAINES LGT 1 77400 DAMPMART Réf échantillon client : 61LAA0101P008 / LOGEMENTS COLLECTIFS - - - / Salle de bains Mur D Enduit				Réf échantillon ITGA : IT151802-11199 Description ITGA : Peintures multiples en vrac
▶ Peintures multiples en vrac	META	1	26/02/2018	Amiante non détecté / -
Réf dossier client : 61LAA0101-01 - 64 RUE DES MARJOLAINES LGT 1 77400 DAMPMART Réf échantillon client : 61LAA0101P009 / LOGEMENTS COLLECTIFS - - - / Salle de bains Mur D Falence 1				Réf échantillon ITGA : IT151802-11200 Description ITGA : Colle grise / Carrelage
▶ Carrelage	META	1	26/02/2018	Amiante non détecté / -
▶ Colle grise	META	2	26/02/2018	Présence de fibres d'amiante (*) / Chrysotile
Réf dossier client : 61LAA0101-01 - 64 RUE DES MARJOLAINES LGT 1 77400 DAMPMART Réf échantillon client : 61LAA0101P010 / LOGEMENTS COLLECTIFS - - - / WC Réseaux de distribution Peinture				Réf échantillon ITGA : IT151802-11201 Description ITGA : Peintures multiples en vrac
▶ Peintures multiples en vrac	META	1	26/02/2018	Amiante non détecté / -

La reproduction de ce rapport n'est autorisée que sous sa forme intégrale : ce rapport ne doit pas être reproduit partiellement sans l'approbation du laboratoire.

Sauf demande particulière et écrite du client, les échantillons sont conservés pendant 6 mois et les rapports pendant 2 ans.

DTA 164-01 rev 03

Page 2/4

RAPPORT SYNTHÉTIQUE D'ANALYSE NUMÉRO IT0718-20093 EN DATE DU 26/02/2018
RECHERCHE ET IDENTIFICATION D'AMIANTE SUR PRELEVEMENT(S) DE MATERIAU(X)

Fraction analysée	Technique analytique	Nb de préparations	Date d'analyse	Résultat / Type d'amiante
Réf dossier client : 61LAA0101-01 - 64 RUE DES MARJOLAINES LGT 1 77400 DAMPMART Réf échantillon client : 61LAA0101P011 / LOGEMENTS COLLECTIFS - - - / WC Plafond Enduit béton				Réf échantillon ITGA : IT151802-11202 Description ITGA : Enduit plâtreux blanc en vrac / Peinture
▶ Enduit plâtreux blanc en vrac + peinture non séparable	META	1	26/02/2018	Amiante non détecté / -
Réf dossier client : 61LAA0101-01 - 64 RUE DES MARJOLAINES LGT 1 77400 DAMPMART Réf échantillon client : 61LAA0101P012 / LOGEMENTS COLLECTIFS - - - / WC Sol Dalle de sol				Réf échantillon ITGA : IT151802-11203 Description ITGA : Revêtement cassant blanc / Dalle dure cassante noire / Colle polymère jaune / Colle bitumineuse noire / Ragréage gris
▶ Revêtement cassant blanc	META	1	26/02/2018	Amiante non détecté / -
▶ Colle polymère jaune non séparable + colle bitumineuse noire + ragréage gris non séparable	MOLP	2	23/02/2018	Présence de fibres d'amiante / Chrysotile
▶ Dalle dure cassante noire	META	2	26/02/2018	Présence de fibres d'amiante / Chrysotile
Réf dossier client : 61LAA0101-01 - 64 RUE DES MARJOLAINES LGT 1 77400 DAMPMART Réf échantillon client : 61LAA0101P013 / LOGEMENTS COLLECTIFS - - - / Placard 1 Sol Colle				Réf échantillon ITGA : IT151802-11204 Description ITGA : Colle bitumineuse noire / Ragréage gris / Sous couche de ragréage blanche / Matériau compact gris hétérogène
▶ Colle bitumineuse noire + ragréage gris non séparable + sous couche de ragréage blanche non séparable	MOLP	2	23/02/2018	Présence de fibres d'amiante / Chrysotile
▶ Matériau compact gris hétérogène	META	1	24/02/2018	Amiante non détecté / -
Réf dossier client : 61LAA0101-01 - 64 RUE DES MARJOLAINES LGT 1 77400 DAMPMART Réf échantillon client : 61LAA0101P014 / LOGEMENTS COLLECTIFS - - - / Entrée Sol Dalle de sol				Réf échantillon ITGA : IT151802-11205 Description ITGA : Revêtement cassant blanc / Dalle dure cassante noire / Colle polymère jaune / Colle bitumineuse noire / Ragréage gris / Matériau compact gris hétérogène
▶ Revêtement cassant blanc + matériau compact gris hétérogène	META	1	26/02/2018	Amiante non détecté / -
▶ Dalle dure cassante noire	META	1	24/02/2018	Présence de fibres d'amiante / Chrysotile
▶ Colle polymère jaune non séparable + colle bitumineuse noire + ragréage gris non séparable	MOLP	2	23/02/2018	Présence de fibres d'amiante / Chrysotile
Réf dossier client : 61LAA0101-01 - 64 RUE DES MARJOLAINES LGT 1 77400 DAMPMART Réf échantillon client : 61LAA0101P015 / LOGEMENTS COLLECTIFS - - - / Entrée Plafond Enduit béton				Réf échantillon ITGA : IT151802-11206 Description ITGA : Peintures multiples en vrac
▶ Peintures multiples en vrac	META	1	26/02/2018	Amiante non détecté / -
Réf dossier client : 61LAA0101-01 - 64 RUE DES MARJOLAINES LGT 1 77400 DAMPMART Réf échantillon client : 61LAA0101P016 / LOGEMENTS COLLECTIFS - - - / Séjour Sol Dalle de sol				Réf échantillon ITGA : IT151802-11207 Description ITGA : Dalle dure cassante beige / Colle bitumineuse noire / Ragréage gris / Matériau compact gris hétérogène
▶ Dalle dure cassante beige	META	1	24/02/2018	Présence de fibres d'amiante / Chrysotile
▶ Colle bitumineuse noire + ragréage gris non séparable	MOLP	2	23/02/2018	Présence de fibres d'amiante / Chrysotile
▶ Matériau compact gris hétérogène	META	1	26/02/2018	Amiante non détecté / -

La reproduction de ce rapport n'est autorisée que sous sa forme intégrale : ce rapport ne doit pas être reproduit partiellement sans l'approbation du laboratoire.

Sauf demande particulière et écrite du client, les échantillons sont conservés pendant 6 mois et les rapports pendant 2 ans.

DTA 164-01 rev 03

Page 3/4

RAPPORT SYNTHÉTIQUE D'ANALYSE NUMÉRO IT0718-20093 EN DATE DU 26/02/2018
RECHERCHE ET IDENTIFICATION D'AMIANTE SUR PRELEVEMENT(S) DE MATERIAU(X)

Fraction analysée	Technique analytique	Nb de préparations	Date d'analyse	Résultat / Type d'amiante
Réf dossier client : 61LAA0101-01 - 64 RUE DES MARJOLAINES LGT 1 77400 DAMPMART Réf échantillon client : 61LAA0101P017 / LOGEMENTS COLLECTIFS - - - / Cuisine Mur B Enduit béton				Réf échantillon ITGA : IT151802-11208 Description ITGA : Enduit plâtreux blanc en vrac / Peintures multiples
↳ Enduit plâtreux blanc en vrac + peintures multiples non séparable	META	1	26/02/2018	Amiante non détecté / -
Réf dossier client : 61LAA0101-01 - 64 RUE DES MARJOLAINES LGT 1 77400 DAMPMART Réf échantillon client : 61LAA0101P018 / LOGEMENTS COLLECTIFS - - - / Cuisine Sol Revêtement souple				Réf échantillon ITGA : IT151802-11209 Description ITGA : Revêtement souple beige / Colle bitumineuse noire / Ragrage gris / Matériau compact gris hétérogène
↳ Revêtement souple beige + matériau compact gris hétérogène	META	1	26/02/2018	Amiante non détecté / -
↳ Colle bitumineuse noire + ragrage gris non séparable	MOLP	2	23/02/2018	Présence de fibres d'amiante / Chrysotile
Réf dossier client : 61LAA0101-01 - 64 RUE DES MARJOLAINES LGT 1 77400 DAMPMART Réf échantillon client : 61LAA0101P019 / LOGEMENTS COLLECTIFS - - - / Cuisine Mur D Faïence 1				Réf échantillon ITGA : IT151802-11210 Description ITGA : Colle beige / Couche plâtreuse blanche / Carrelage
↳ Colle beige + couche plâtreuse blanche + carrelage	META	2	26/02/2018	Amiante non détecté / -

(*) Seules quelques fibres d'amiante ont été détectées

La reproduction de ce rapport n'est autorisée que sous sa forme intégrale : ce rapport ne doit pas être reproduit partiellement sans l'approbation du laboratoire.

Sauf demande particulière et écrite du client, les échantillons sont conservés pendant 6 mois et les rapports pendant 2 ans.

DTA 164-01 rev 03

Page 4/4

ATTESTATION(S)



ALLIANZ IARD
Direction Opérations Entreprises
Case courrier 8 10 33
50 Esplanade Charles de Gaulle
33081 BORDEAUX CEDEX

ALLIANZ RESPONSABILITE CIVILE DES ENTREPRISES DE SERVICE

La société ALLIANZ IARD certifie que :

EXPERT HABITAT & INDUSTRIE INGENIERIE
21 ROUTE D ALBERT
62450 AVESNES LES BAPAUME

Est titulaire d'une police d'assurance Responsabilité civile Activités de services N°55832566 qui a pris effet le 01/01/2016.

Ce contrat, a pour objet de :

- Satisfaire aux obligations édictées par l'ordonnance n°2005 - 655 du 8 juin 2005 et son décret d'application n°2006 - 1114 du 5 septembre 2006, codifié aux articles R212-4 et L271-4 à L271-6 du code de la construction et de l'habitation, ainsi que ses textes subséquents ;
- Garantir l'assuré contre les conséquences pécuniaires de la responsabilité civile qu'il peut encourir à l'égard des tiers du fait de ses activités professionnelles déclarées aux Dispositions Particulières à savoir :
 - Le constat des Risques d'exposition au plomb
 - Repérage d'amiante avant transaction, contrôle périodique amiante
 - Dossier technique amiante
 - Présence de termites et autres insectes xylophages
 - Diagnostic Performance Energétique (DPE)
 - Etat des risques naturels et technologiques
 - Mesurage Loi Carrez
 - Mesurage Loi Boullin
 - Contrôle des installations d'Assainissement NON Collectif
 - Calcul des millèmes de copropriété
 - Diagnostic Radon
 - Thermographie des bâtiments
 - Loi S.R.U.
 - Certificat des travaux de réhabilitation dans le neuf et l'ancien amiante (Dispositions Robien & Borko)
 - Etat du dispositif de sécurité des piscines
 - Certificat de logement décent
 - Etat des lieux locatifs
 - Diagnostic accessibilité handicapés
 - Infiltrométrie
 - Certificat aux normes de surface et d'Habitabilité et Prêt à Taux Zéro
 - Etat descriptif de division
 - Repérage d'amiante avant / après travaux et démolition
 - Présence de champignons lignivores
 - Repérage plomb avant travaux et démolition

Le montant de la garantie Responsabilité Civile Professionnelle est de 1 000 000,00 € par sinistre et 1 000 000,00 € par année.

Le présent document, établi par ALLIANZ, est valable jusqu'au 31/12/2018 sous réserve du paiement des cotisations. Il a pour objet d'attester l'existence d'un contrat. Il ne constitue toutefois pas une présomption d'application des garanties et ne peut engager ALLIANZ au-delà des clauses, conditions et limites du contrat auquel il se réfère. Les exceptions de garantie opposables au souscripteur le sont également aux bénéficiaires de l'indemnité (résiliation, nullité, règle proportionnelle, exclusions, déchéances, ...).

Toute adjonction autre que le cachet et la signature du représentant de la Société est réputée non écrite.

Fait à Lyon, le 19/12/2017
Laura FOURNIER
Pour la Compagnie



CERTIFICAT DE COMPETENCES



Certificat de compétences Diagnostiqueur Immobilier

N° CPDI 4129 Version 004

Je soussigné, Philippe TROYAUX, Directeur Général d'I.Cert, atteste que :

Monsieur JULIEN Mckael

Est certifié(e) selon le référentiel I.Cert dénommé CPE DI DR 01, dispositif de certification de personnes réalisant des diagnostics immobiliers pour les missions suivantes :

Amiante sans mention	Amiante Sans Mention* Date d'effet : 01/01/2017 - Date d'expiration : 24/10/2021
DPE individuel	Diagnostic de performance énergétique sans mention : DPE individuel Date d'effet : 07/12/2016 - Date d'expiration : 06/12/2021
Electricité	Etat de l'installation intérieure électrique Date d'effet : 26/10/2016 - Date d'expiration : 25/10/2021
Gaz	Etat de l'installation intérieure gaz Date d'effet : 17/02/2017 - Date d'expiration : 16/02/2022
Plomb	Plomb : Constat du risque d'exposition au plomb Date d'effet : 23/12/2016 - Date d'expiration : 22/12/2021

En foi de quoi ce certificat est délivré, pour valoir et servir ce que de droit.
Edité à Saint-Grégoire, le 03/05/2017.



* Missions de repérage des matériaux et produits de la liste 1 et des matériaux et produits de la liste 2 et matériaux géologiques de l'état de contamination des matériaux et produits de la liste 2 dans les bâtiments autres que ceux mentionnés à la note 1.

* Missions de repérage des matériaux et produits de la liste 3 et des matériaux et produits de la liste 4 et matériaux géologiques de l'état de contamination des matériaux et produits de la liste 4 dans les bâtiments autres que ceux mentionnés à la note 1. Dans les cas où les missions de repérage sont effectuées dans des bâtiments occupés par des personnes, l'Etat de contamination de l'air intérieur doit être évalué en plus de l'Etat de contamination des matériaux et produits de la liste 4.

Arrêté du 21 novembre 2015 modifiant l'arrêté du 25 juillet 2015 relatif aux compétences des personnes physiques exerçant des activités de diagnostic de repérage de l'amiante, de diagnostic de repérage de plomb et de constat du risque d'exposition au plomb, et de constat de l'état de contamination des matériaux et produits mentionnés de la liste 1 et de la liste 2, et de constat de l'état de contamination des matériaux et produits mentionnés de la liste 3 et de la liste 4.

Arrêté du 21 novembre 2015 modifiant l'arrêté du 25 juillet 2015 relatif aux compétences des personnes physiques exerçant des activités de diagnostic de repérage de l'amiante, de diagnostic de repérage de plomb et de constat du risque d'exposition au plomb, et de constat de l'état de contamination des matériaux et produits mentionnés de la liste 1 et de la liste 2, et de constat de l'état de contamination des matériaux et produits mentionnés de la liste 3 et de la liste 4.

Arrêté du 13 octobre 2015 modifiant l'arrêté du 25 juillet 2015 relatif aux compétences des personnes physiques exerçant des activités de diagnostic de repérage de l'amiante, de diagnostic de repérage de plomb et de constat du risque d'exposition au plomb, et de constat de l'état de contamination des matériaux et produits mentionnés de la liste 1 et de la liste 2, et de constat de l'état de contamination des matériaux et produits mentionnés de la liste 3 et de la liste 4.

Arrêté du 13 octobre 2015 modifiant l'arrêté du 25 juillet 2015 relatif aux compétences des personnes physiques exerçant des activités de diagnostic de repérage de l'amiante, de diagnostic de repérage de plomb et de constat du risque d'exposition au plomb, et de constat de l'état de contamination des matériaux et produits mentionnés de la liste 1 et de la liste 2, et de constat de l'état de contamination des matériaux et produits mentionnés de la liste 3 et de la liste 4.



I.Cert
Institut de Certification

Certification de personnes
Diagnostiqueur
Portée disponible sur www.icert.fr

Parc EDONIA - Bâtiment G - Rue de la Terre Victoria - 35760 Saint-Grégoire



sofrac
SOCIÉTÉ FRANÇAISE
D'ORGANISATION
ET DE
CERTIFICATION
DES PERSONNES
SAINT-GRÉGOIRE

CPE DI DR 11 rev13



	Murs périphériques / Plaques de plâtre
	Murs Bois
	Murs Brique
	Murs Béton brut
	Cloisons Plaques de plâtre
	Murs carreaux de plâtre
	Murs Béton / Enduit
	Murs porteurs et/ou mur de refend / Plaques de plâtre
	Murs périphériques / Doublage (plaque de plâtre + isolant)
	Torchis
	Murs Amiantés
	Murs Brique / Enduit
	Murs Brique plâtrière

-  Prélèvements de sol amiantés
-  Prélèvements de sol non amiantés
-  Prélèvements de plafonds amiantés
-  Prélèvements de plafonds non amiantés
- Prélèvements de murs amiantés
- Prélèvements de murs non amiantés
- X Autres types de prélèvements amiantés
- X Autres types de prélèvements non amiantés
-  Sol amianté
-  Plafond amianté
-  Sol et Plafond amiantés